

ANAHTAR TESLİMİ GÖTÜRÜ BEDEL TEKLİF MEKTUBU

MERSİN ÜNİVERSİTESİ REKTÖRLÜĞÜ Yapı İşleri ve Teknik Daire Başkanlığına

İşin adı	ME. Ü.İktisat Fakültesi Derslikleri tadilat yapılması işi
Teklif sahibinin adı ve soyadı/ ticaret unvanı	
Uyruğu	
TC Kimlik Numarası ¹	
Vergi Kimlik Numarası	
Adresi	
Telefon ve Faks numarası	

1) Yukarıda adı yer alan işe ilişkin tüm belgeler tarafımızdan okunmuş, anlaşılmış ve kabul edilmiştir. Teklif fiyata dahil olduğu belirtilen tüm masraflar ve teklif geçerlilik süresi de dahil olmak üzere işin dokümanında yer alan tüm düzenlemeleri dikkate alarak teklif verdiğimizizi, dokümanda yer alan yükümlülükleri yerine getirmememiz durumunda uygulanacak yaptırımları kabul ettiğimizi beyan ediyoruz.

2) 4734 sayılı Kanununun 4 üncü maddesindeki "yerli istekli" tanımını gereğince yerli istekli durumundayız.

3) İşin tamamını Katma Değer Vergisi hariç toplam ... TL ...Yalnız
..... anahtar teslimi
götürü bedel üzerinden yapmayı kabul ve taahhüt ederiz.

Kaşe ve İmza³

Ekler:

1-Poz tarifleri 1 sayfa

2-Sözleşme örneği

3-Mesleki faaliyetini gösteren belgeyi (Ticaret Sanayi odası belgesi / Meslek odası belgesi / Ticaret sicil gazetesin' den herhangi biri) Teklif mektubuna eklenecek

¹Türk vatandaşı gerçek kişiler 11 rakamdan oluşan T.C. Kimlik numaralarını yazacaklardır.

²Toplam tutar rakam ve ve yazı ile para birimi belirtilerek yazılacaktır.

³Teklif vermeye yetkili kişi tarafından imzalanacaktır.

İNŞAAT POZ TARİFLERİ

Sayfa No : 1

Tarih :

01.05.01-MEÜ.İktisat Fakültesi Derslikleri Tadilat Yapılması İşi

Sıra No	1
Poz No	15.375.1054
Tanımı	(42,5 x 42,5 cm) veya (45 x 45 cm) anma ebatlarında, her türlü desen ve yüzey özelliğinde, 1.kalite, renkli seramik yer karoları ile 3 mm derz aralıklı döşeme kaplaması yapılması (karo yapıştırıcısı ile)
Birimi	M2
Tarifi	Onaylanmış detay projesine uygun düzgün yüzeyin, yapışmayı engelleyici kir, toz, çapak ve benzeri kalıntılardan arındırılması ve nemlendirilmesi, yüzey üzerine çimento esaslı, yüksek performanslı, kayma özelliği azaltılmış, açık bekletme süresi uzatılmış karo yapıştırıcısının sürülmesi ve özel tarak ile yivlendirilmesi, (42,5 x 42,5 cm) veya (45 x 45 cm) anma ebatlarında her türlü desen ve yüzey özelliğine sahip, 1.kalite, renkli seramik yer karosunun, mastar ve tesviyesine uygun olarak, 3 mm derz aralıkları bırakılarak döşenmesi, derzlerin istenilen renkte çimento esaslı, standart performanslı derz dolgu malzemesi ile doldurulması, kaplama yapılan yüzeyin temizlenmesi, her türlü malzeme ve zaiyatı, işçilik araç ve gereç giderleri, iş yerinde yükleme, yatay ve düşey taşıma, boşaltma, müteahhit genel giderleri ve karı dahil 1 m ² fiyatı: Ölçü:Kaplama yapılan yüzey ve varsa süpürgelik projesi üzerindeki ölçülere göre hesaplanır.

Sıra No	2
Poz No	15.490.1003
Tanımı	Ac4 sınıf 32 laminat yer kaplaması ile döşeme kaplaması yapılması (süpürgelik dahil)
Birimi	M2
Tarifi	Onaylanmış detay projesine uygun, laminat yer kaplaması döşenmeye uygun hale getirilmiş yüzey üzerine, 2 mm kalınlıkta polietilen şiltenin serilmesi ve üzerine kendinden klipsli (geçmeli) AC4 Sınıf 32 laminat yer kaplamasının tekniğine uygun şekilde döşenmesi ve süpürgeliklerin duvara monte edilmesi, inşaat yerinde yükleme, yatay düşey taşıma ve boşaltma, her türlü malzeme ve zaiyatı, işçilik araç ve gereç giderleri, yüklenici genel giderleri ve karı dahil 1 m ² fiyatı: ÖLÇÜ:Projedeki ölçülere göre kaplanan bütün alanlar ölçülür. Süpürgelikler için ayrıca ödeme yapılmaz.

Sıra No	3
Poz No	15.540.1505
Tanımı	Eski boyalı yüzeylere astar uygulanarak iki kat su bazlı silikonlu mat iç cephe (Örtücülük Sınıf:2, YOD:Sınıf 2, Parlaklık:G3) boya yapılması (iç cephe)
Birimi	M2
Tarifi	Eski boyalı yüzeylerin kabaran dökülen yerlerinin temizlenmesi, gerekli alçı /macun tamirinin yapılması, zımparalanması, tek kat m2 de 0,070 Lt su bazlı astar sürülmesi, istenilen renkte 2 katta ortalama 0,135 lt su bazlı silikonlu mat boya yapılması için her türlü malzeme ve zaiyatı, işçilik, yüklenici genel giderleri ve kârı dâhil, 1 m ² fiyatı: Ölçü: Projesi üzerinden boya yapılan yüzeyler ölçülür. Tüm boşluklar düşülür. Not: 3 m den yüksek duvar ve tavanlarda ayrıca iş iskelesi verilir. Sıva için iş iskelesi varsa, ayrıca boyaya verilmez.

Sıra No	4
Poz No	ANALİZ.İNŞ.024
Tanımı	Ahşap parke ve pvc döşeme kaplaması sökülmesi
Birimi	M2
Tarifi	Ahşap parke ve pvc döşeme kaplaması sökülmesi, çıkan malzemelerin istifi, inşaat yerindeki yükleme, yatay ve düşey taşıma, her türlü işçilik, araç ve gereç giderleri, müteahhit genel giderleri ve kârı dâhil, ahşap parke ve pvc döşeme kaplaması sökülmesinin 1 m ² fiyatı: ÖLÇÜ : Sökülen kaplama alanı hesaplanır. NOT : Sökümden çıkan malzemeler idareye aittir.

Çağatay Tümer ÇULHA
İnşaat Mühendisi

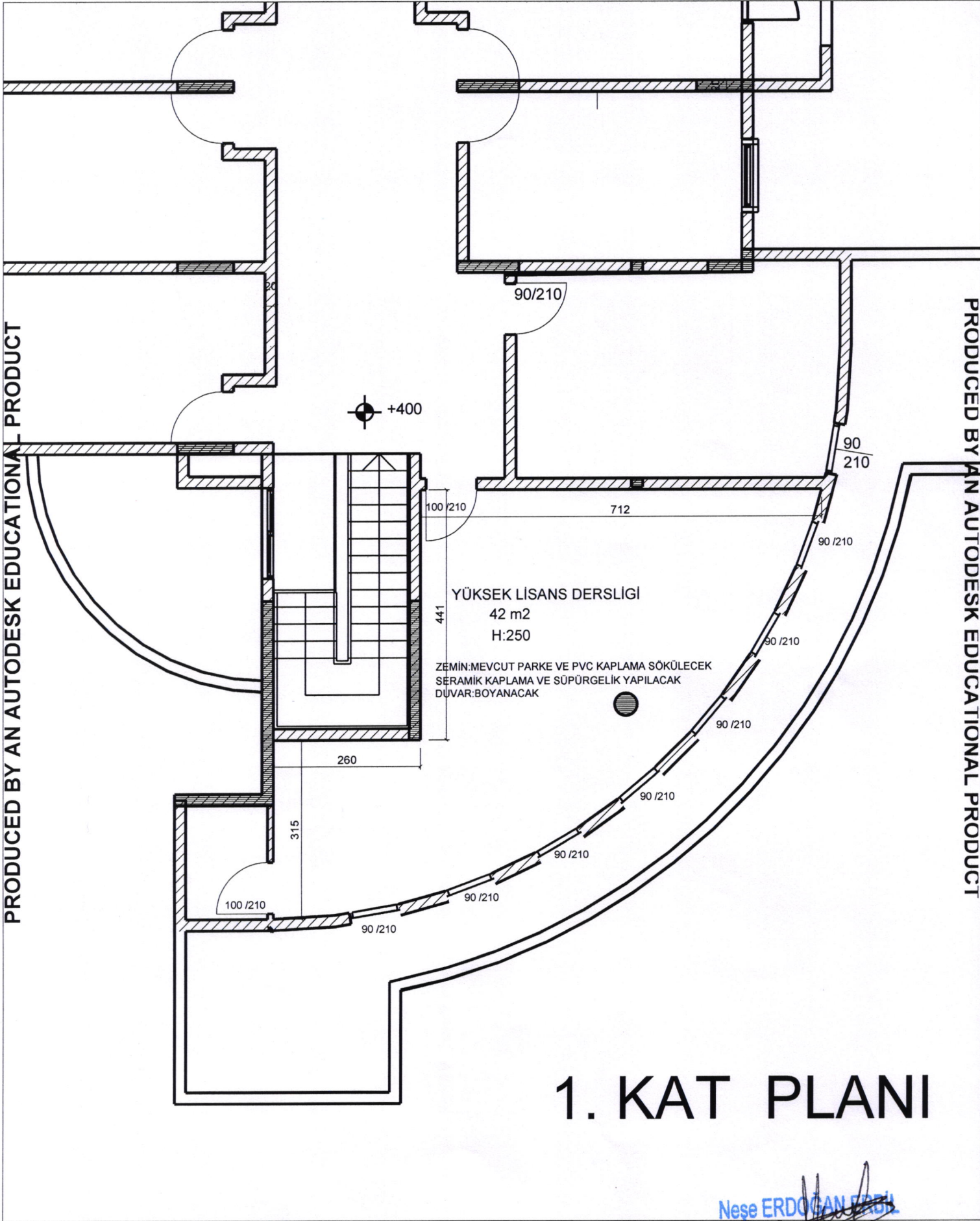

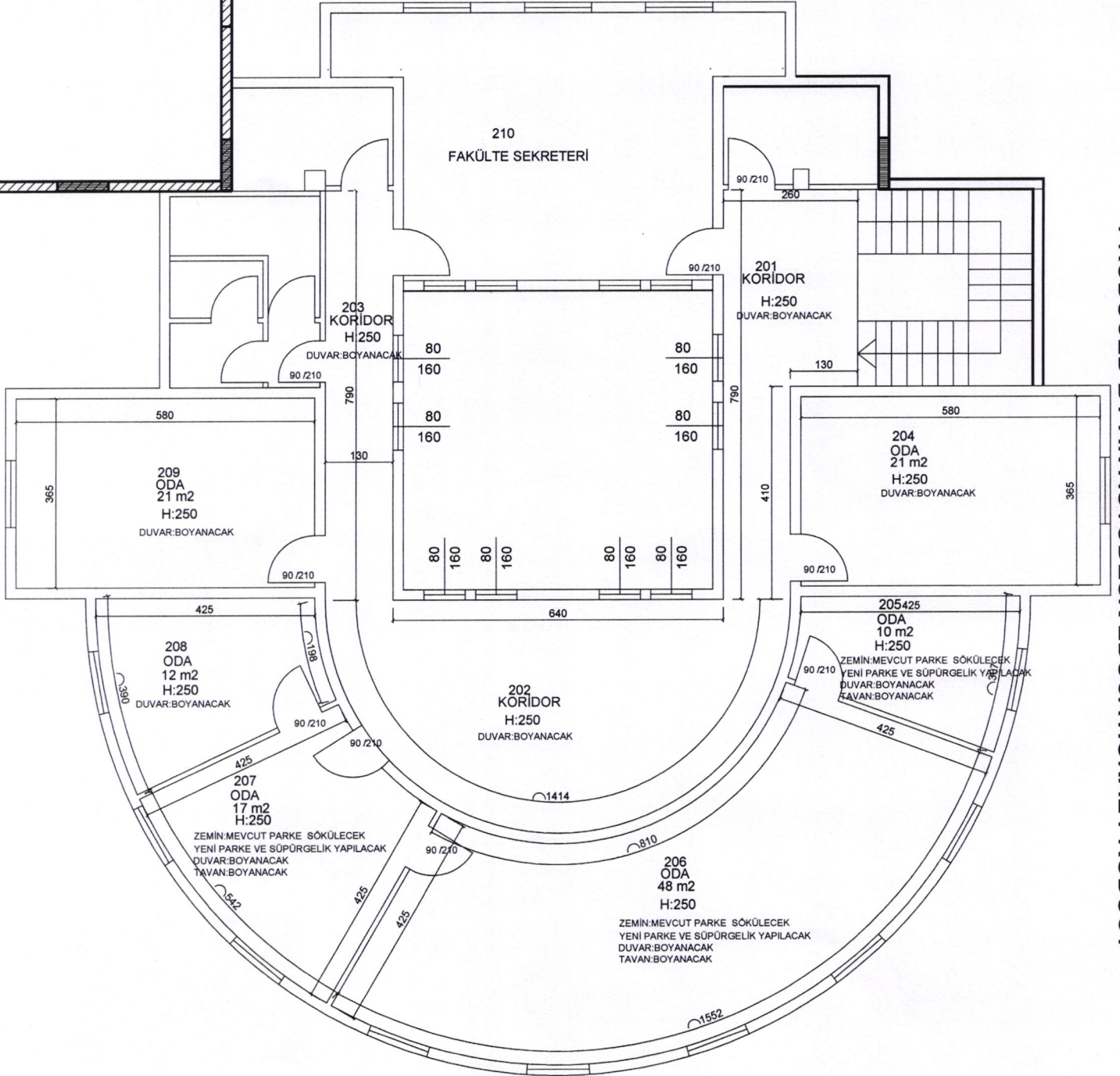

2. KAT PLANI

Neşe ERDOĞAN ERBİL
Mimar

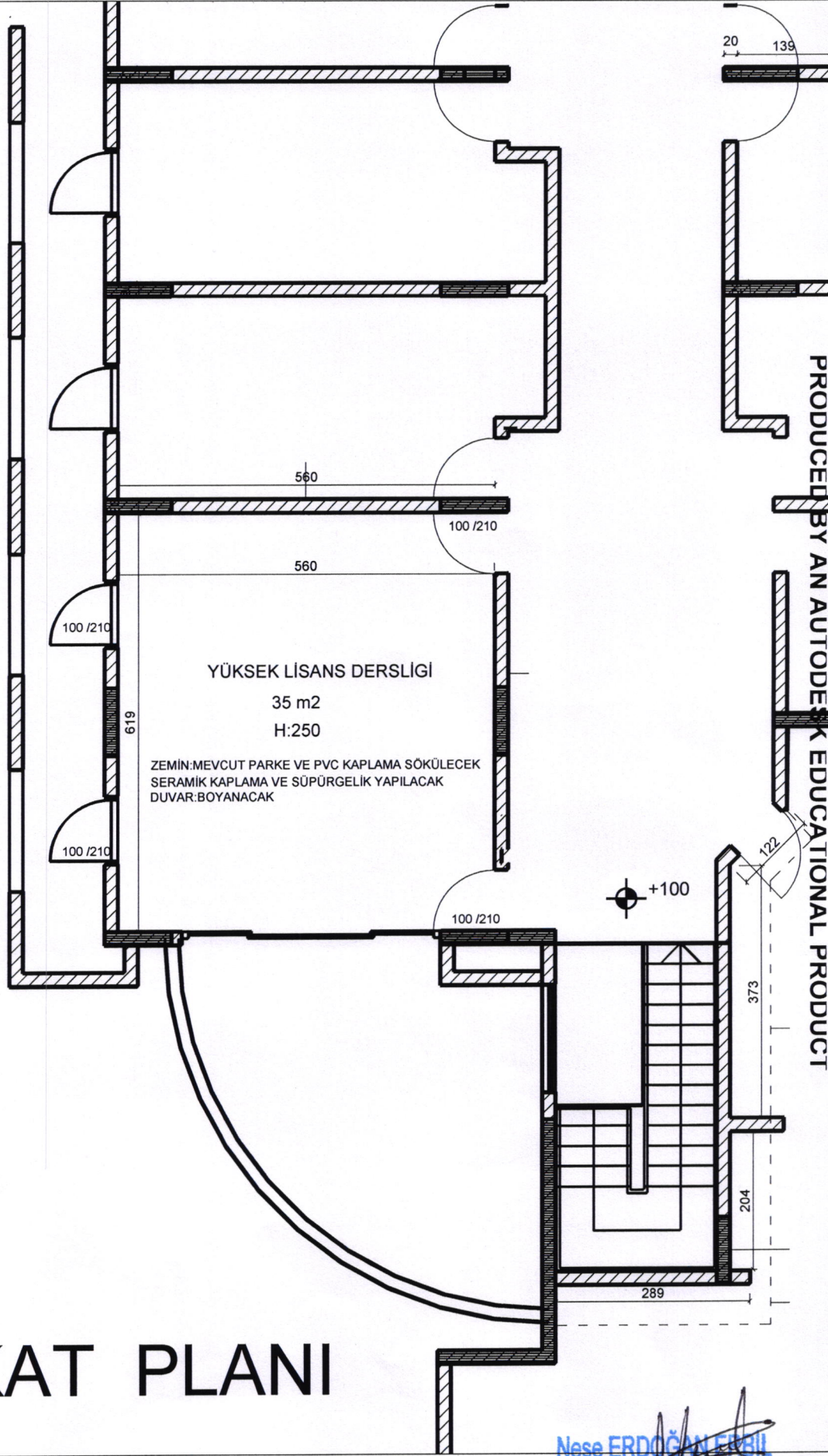

ZEMİN KAT PLANI

Neşe ERDOĞAN ERGİL
Mimar