

ANAHTAR TESLİMİ GÖTÜRÜ BEDEL TEKLİF MEKTUBU

MERSİN ÜNİVERSİTESİ REKTÖRLÜĞÜ Yapı İşleri ve Teknik Daire Başkanlığına

İşin adı	MEÜ. Bilgi İşlem Daire Başkanlığının Taşınması İş.
Teklif sahibinin adı ve soyadı/ ticaret unvanı	
Uyruğu	
TC Kimlik Numarası ¹	
Vergi Kimlik Numarası	
Adresi	
Telefon ve Faks numarası	

- 1) Yukarıda adı yer alan işe ilişkin tüm belgeler tarafımızdan okunmuş, anlaşılmış ve kabul edilmiştir. Teklif fiyata
2) 4734 sayılı Kanununun 4 üncü maddesindeki "yerli istekli" tanımını gereğince yerli istekli durumundayız.
3) İşin tamamını Katma Değer Vergisi hariç toplam² ... TL ...Yalnız

Adı SOYADI/Ticaret Unvanı –
Kaşe ve İmza³

Ekler:

- 1-Proje (4 Sayfa)
2- Teknik Şartname (6 Sayfa)

¹Türk vatandaşı gerçek kişiler 11 rakamdan oluşan T.C. Kimlik numaralarını yazacaklardır.

²Toplam tutar rakam ve ve yazı ile para birimi belirtilerek yazılacaktır.

³Teklif vermeye yetkili kişi tarafından imzalanacaktır.

Neşe ERDOĞAN YILMAZ

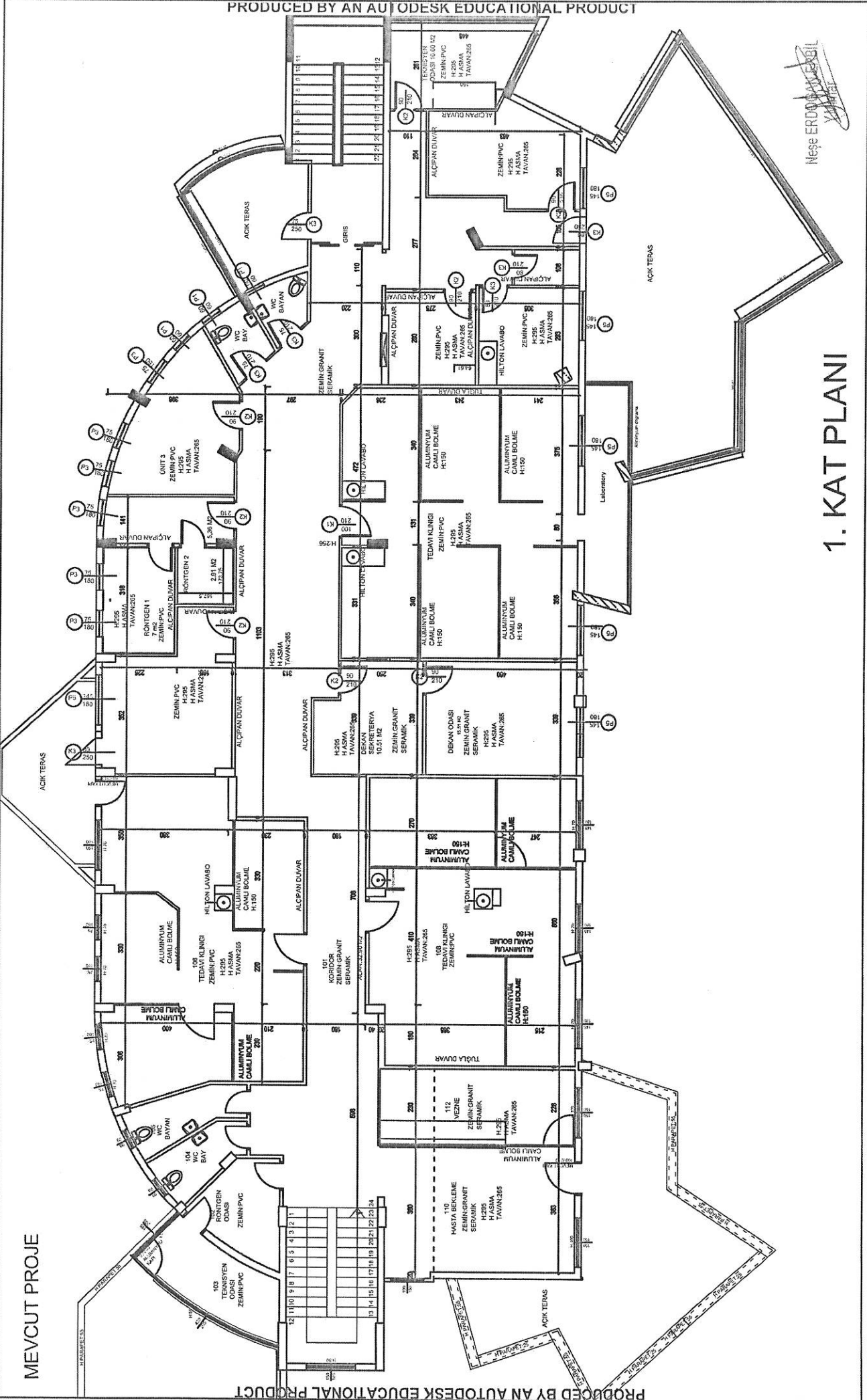

MEVCUT PROJE

1. KAT PLANI

REVİZE PROJE

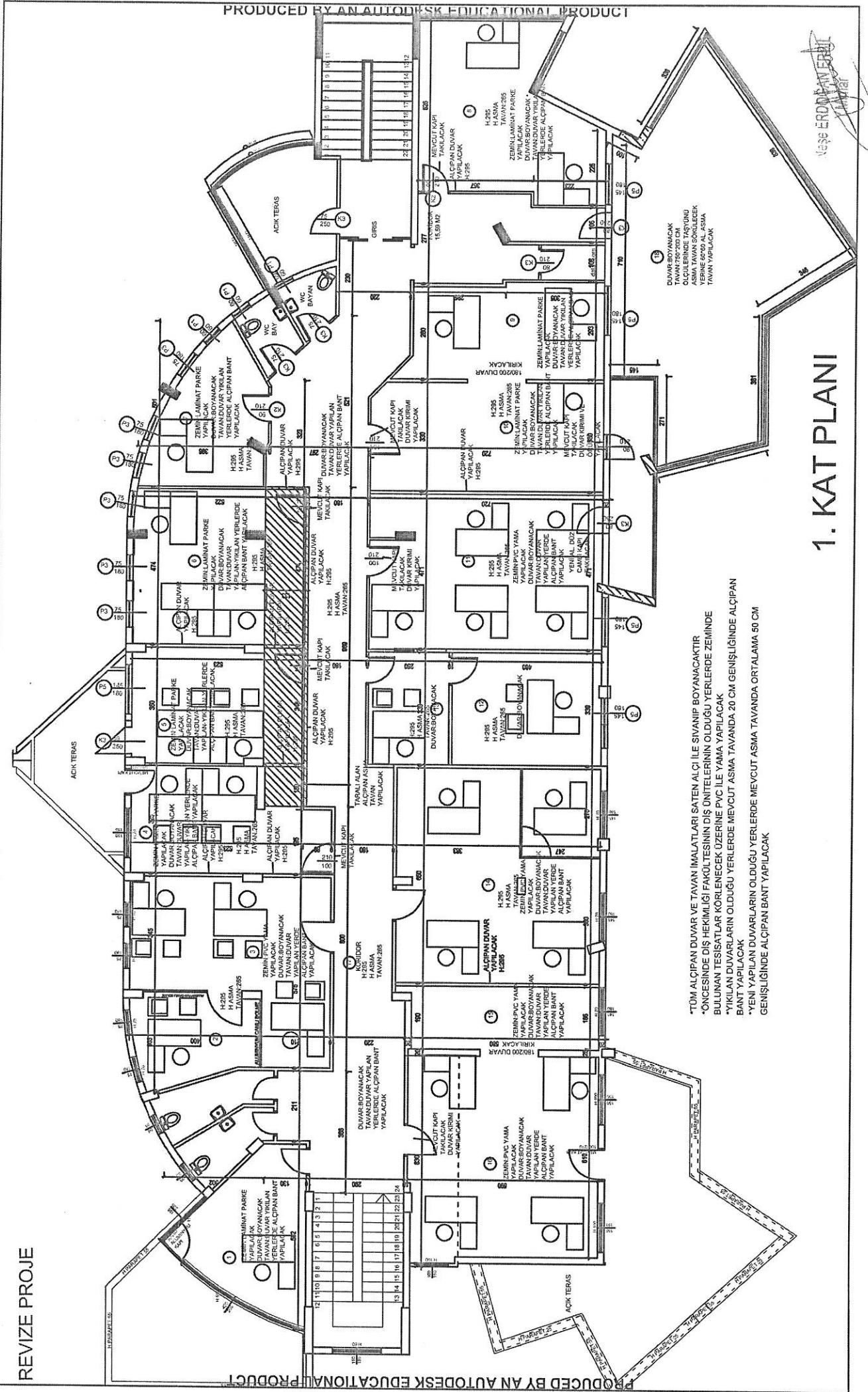

1. KAT PLANI

- *TUM ALÇIPAN DUVAR VE TAVAN İMALATLARI SATEN ALGI İLE SIVANIP BOYANACAKTIR
- *ÖNCESİNDE DİŞ HEKİMLİĞİ FAKÜLTESİNİN DİŞ ÜNİTELERİNİN OLUŞU YERLERDE ZEMİNDE BULUNAN TESİSATLAR KÖRLENECEK ÜZERİNE PVC İLE YAMA YAPILACAK
- *YIKILAN DUVARLARIN OLUŞU YERLERDE MEVCUT ASMA TAVANDA 20 CM GENİŞLİĞİNDE ALÇIPAN BANT YAPILACAK
- *YENİ YAPILAN DUVARLARIN OLUŞU YERLERDE MEVCUT ASMA TAVANDA ORTALAMA 50 CM GENİŞLİĞİNDE ALÇIPAN BANT YAPILACAK

REVİZE PROJE

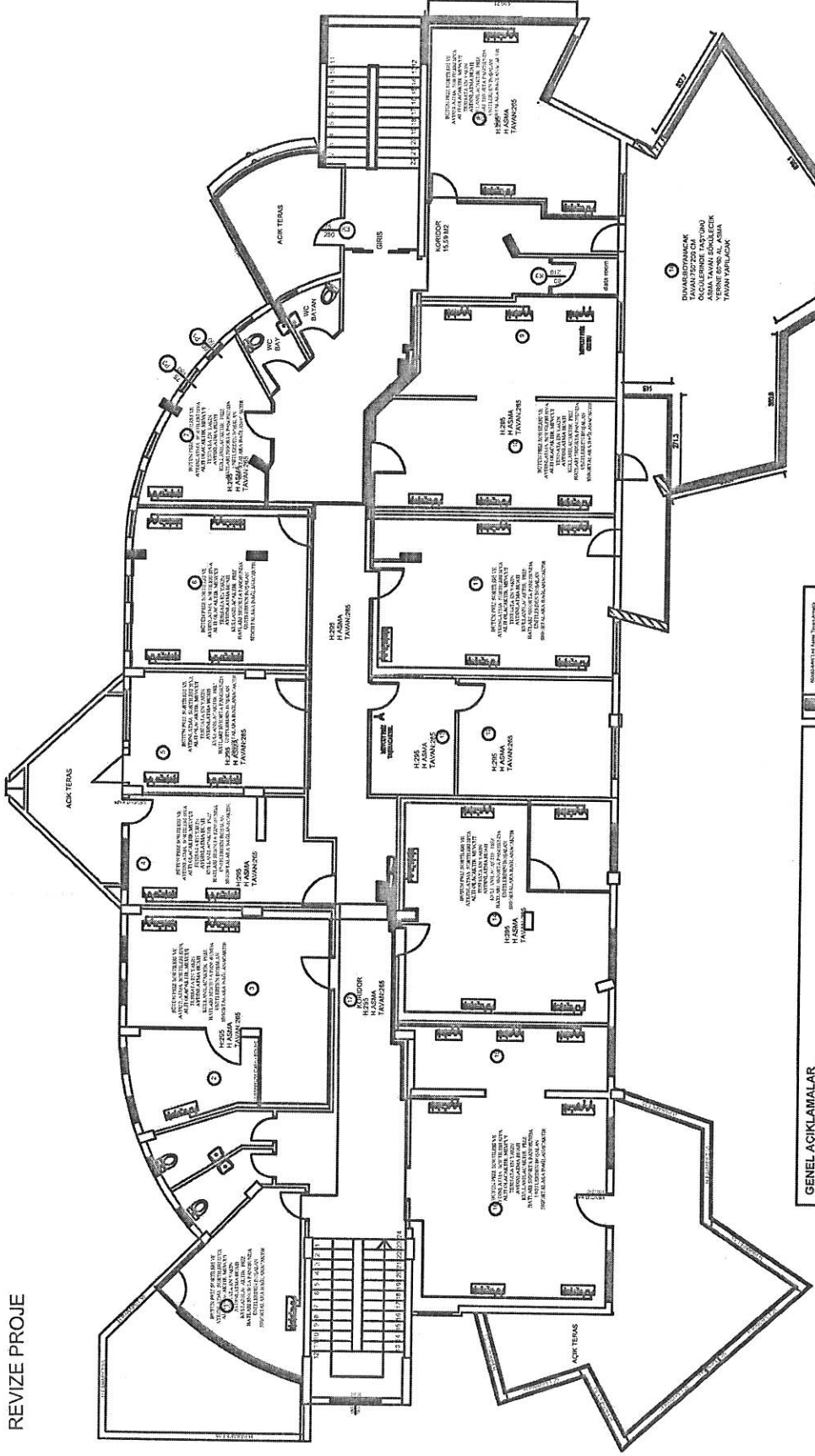

1. KAT PLANI

BİLGİ İŞLEM DAİRE BAŞKANLIĞI
KUUVETLİ AKIM TESİSATI PROJESİ

AYŞE ŞAHBAZ
Elektronik 14.11.2011

GÖZLEMLER	
1	Yapı
2	Elektrik
3	Veri
4	Yüksek Gerilim
5	Yüksek Gerilim
6	Yüksek Gerilim
7	Yüksek Gerilim
8	Yüksek Gerilim
9	Yüksek Gerilim
10	Yüksek Gerilim
11	Yüksek Gerilim
12	Yüksek Gerilim
13	Yüksek Gerilim
14	Yüksek Gerilim
15	Yüksek Gerilim
16	Yüksek Gerilim
17	Yüksek Gerilim
18	Yüksek Gerilim
19	Yüksek Gerilim
20	Yüksek Gerilim

- GENEL AÇIKLAMALAR**
- TUM AYDINLATMA LİNYELERİ 2x2,5 mm² OLACAKTIR.
 - TUM AYDINLATMA SORTELERİ 3x1,5 mm² OLACAKTIR.
 - ASMA TAVAN OLAN MAHALLERDE TESİSAT NİXİRHİ KABLO İLE, DİĞER MAHALLERDE PVC BORU İÇİNDEN HÖZ-LÜR KABLO (HALOJENİZ KABLO) İLE YAPILACAKTIR.
 - ANAHTAR VE PRİZ İNŞİLERİ ASMA TAVAN OLAN KISIMLARDA PVC BORU İÇİNDEN NİXİRHİ KABLO İLE YAPILACAKTIR.
 - TUM BAĞLANTILAR PVC BORULAR İÇİNDEN HÖZ-LÜR KABLO İLE YAPILACAKTIR.
 - TUM BAĞLANTILAR PVC BORULAR İÇİNDEN HÖZ-LÜR KABLO İLE YAPILACAKTIR.
 - TUM MALZEMELER HALOJEN FREE OZEL İKİLİ OLACAKTIR.
 - KLİMALAR İÇİN 3x2,5 mm² NİXİRHİ KABLO OLACAKTIR.
 - TELEFON SORTELERİ İÇİN CAT5H FTP KABLO KULLANILACAKTIR.
 - DATA SORTELERİ İÇİN CAT5H FTP KABLO KULLANILACAKTIR. DATA BAĞLANTILARI TİPİ OLACAKTIR.

MEÜ.BİLGİ İŞLEM DAİRE BAŞKANLIĞININ TAŞINMASI İŞİ İNŞAAT İŞLERİ TEKNİK ŞARTNAMESİ

Sıra No	1
Poz No	15.280.1004
Tanımı	Alçı astar (perdah) yapılması (tamirat işlerinde)
Birimi	M2
Tarifi	Tamirat yapılacak yüzeylerin; iyice yıkanıp temizlendikten sonra hazırlanan alçı harcı (Poz no:10.061/2) ile çelik mala kullanılarak düzeltilmesi, gerektiğinde zımparalanması, tozlardan temizlenmesi için her türlü malzeme ve zayiati, işyerinde yükleme, yatay ve düşey taşıma, boşaltma, işçilik, müteahhit genel giderleri ve kârı dâhil, 1 m2 fiyatı. ÖLÇÜ :1) Projedeki ölçülere göre, sıvanan bütün yüzler (boşluk yanları dâhil) hesaplanır. 2) Doğrama pervazları ve varsa ahşap süpürgelik altında kalan sıva yüzeyleri hesaba katılır. 3) Bütün boşluklar ve diğer cins kaplama yüzeyleri düşülür.
Sıra No	2
Poz No	15.280.1011
Tanımı	Saten alçı kaplaması yapılması (ortalama 1 mm kalınlık)
Birimi	M2
Tarifi	Saten perdah yapılacak yüzeylerin dikkatle temizlenip çapaklarından arındırılması, temizlendikten sonra hazırlanan saten alçı harcının ortalama 1 mm kalınlıkta olacak şekilde çelik mala kullanılarak yüzeye uygulanması, zımparalanması, tozlardan temizlenmesi için her türlü malzeme ve zayiati, işyerinde yükleme, yatay ve düşey taşıma, boşaltma, işçilik, müteahhit genel giderleri ve kârı dâhil, 1 m2 fiyatı. ÖLÇÜ : 1) Projedeki ölçülere göre, sıvanan bütün yüzler (boşluk yanları dâhil) hesaplanır. 2) Doğrama pervazları ve varsa ahşap süpürgelik altında kalan sıva yüzeyleri hesaba katılır. 3) Bütün boşluklar ve diğer cins kaplama yüzeyleri düşülür.
Sıra No	3
Poz No	15.365.1008
Tanımı	Çimento esaslı kendiliğinden yerleşen (self leveling) harç ile ortalama 2 mm kalınlıkta zemin tesviyesi yapılması ve üzerine 2mm kalınlıkta pvc esaslı yer döşeme kaplaması yapılması (homojen - Grup T)
Birimi	M2
Tarifi	Detayları 15.190.1007 de belirtilen harç uygulandıktan ve yeterli kuruma süresi geçtikten sonra yüzeyde oluşabilecek olası dalgalanmaların giderilmesi, üzerine 0,350 kg/m ² sarfiyat ile akrilik esaslı Pvc yapıştırıcının sürülmesi, 2,0 mm kalınlıkta homoojen Pvc (Grup T) döşeme kaplama malzemesinin serilmesi ve sıcak kaynakla birleştirilmesi her türlü malzeme ve zayiati, işçilik, iş yerinde yüklemeye, yatay ve düşey taşıma, boşaltma ile müteahhit karı ve genel giderler dahil, 1 m ² fiyatı: ÖLÇÜ: 1) Kaplama yapılan yüzeyler projesi üzerinden ölçülür. 2) Kendinden dönlüştü kepli süpürgelik yapılması halinde; projedeki ölçülere göre süpürgelik dâhil kaplama yapılan yüzeyler ölçülür. Ayrıca, süpürgelik bedeli kendi pozundan ödenir NOT: 1) PVC yer döşeme malzemenin EN 649 standardına uygun olarak üretildiğini belirten, uluslar arası onaylanmış akredite bir kuruluş tarafından verilen uygunluk sertifikası istenir. Yangın sınıfı ile hacim kaybı ve aşınma kalınlık kaybı test sonuçlarının, üreticisi tarafından uluslar arası web sayfalarında yayımlanmış olması şartı aranır. 2) PVC yer döşeme malzemesi idarenin bilgisi dâhilinde test edilir. Ödeme evrakı ile birlikte laboratuvar deney raporları istenir.
Sıra No	4
Poz No	15.460.1001
Tanımı	Naturel-mat eloksalı profillerle ısı yalıtımsız alüminyum doğrama imalatı yapılması ve yerine konulması
Birimi	KG
Tarifi	İdarece onanmış proje, detay resimleri ve beğenilmiş numunesine göre; sınıflandırma, kimyasal bileşim, mekanik özellikleri, tasarım, ölçü ve kalınlık toleransları bakımından mevcut standartlara ve teknik şartnamesine uygun ekstrüzyonla biçimlendirilmiş, taşıyıcı alüminyum doğrama profilleri (kasa, kayıt, kanat profilleri) naturel-mat eloksalı alüminyum profillerle; her türlü bir veya çift eksenli, normal açılır veya sürme vs. pencere, camekan, kapı kanadı ve kasanın v.b. fabrikada imali, her türlü montaj malzemeleri (epdm fitili, montajın yapılacağı yerle (kör kasa vs) doğrama arasında ısı, su, hava sızdırmazlığı yalıtımını sağlamak için PVC pestili (bitümlü folyo bant), montaj dübeli vs.) ile yerine takılması ve çalışır halde teslimi, işyerine nakli, her türlü malzeme ve zayiati, işçilik, iş yerinde yatay ve düşey taşıma giderleri, müteahhit genel giderleri ve kârı dâhil 1 kg fiyatı : ÖLÇÜ: 1)Alüminyum imal edilen aksam ile birlikte tartılır (vida, perçin, koruma ambalajı dâhil). Birlikte tartılması halinde; kilit ve

HAYRİYE KOSTAK
İnşaat Mühendisi

MEÜ.BİLGİ İŞLEM DAİRE BAŞKANLIĞININ TAŞINMASI İŞİ İNŞAAT İŞLERİ TEKNİK ŞARTNAMESİ

	<p>ilaveleri, pencere kolları, kapı kolları, menteşeler, vasistas makas ve çarpmaları, sürgüler, kapı altı fırçaları, hidrolik mekanizmalar, pivot mekanizmaları, sürme ve çift eksen mekanizmaları v.b. gibi ayrıca bedeli ödenen aksesuarlar varsa ağırlıkları düşülmür. Aksesuar bedelleri varsa kendi rayicinden yoksa yetkili makamlarca tasdikli fatura bedeline % 25 müteahhit kârı ve genel gider ilave edilerek ödenir.</p> <p>2)İdare lüzum gördüğü takdirde proje boyutları üzerinden, profillerin tablodaki ağırlıklarına göre tartı ağırlığını tahkik edebilir. Bu tartı neticesinde tablolara nazaran %7 ağırlık fazlasına kadar ödeme yapılır. Tablodaki ağırlıklara nazaran tartı neticesi bulunan ağırlığın az olması halinde, yapılan imalatın idarece kabul edilmesi şartıyla tartı esas alınır.</p> <p>NOT: 1)Taşıyıcı alüminyum profilleri statik hesaba göre gerekli mukavemeti sağlaması şartı ile 2 mm (± %10) et kalınlığında olacaktır. (Taşıyıcı özelliği olmayan cam çitaları, T bini profilleri, adaptör profilleri, köşebentler vs. gibi tamamlayıcı profillerde bu şart aranmaz).</p> <p>2)Doğramaların köşe birleşimlerinde alüminyum profilden mamul köşe bağlama elemanı (ısı yalıtımlı olması halinde ısı yalıtımlı profilin her iki köşesine de) kullanılacak ve köşeler preslenmiş olacaktır</p> <p>3)Isı yalıtımlı alüminyum profiller en az üç odacıklı olacaktır.</p> <p>2)Doğramaların köşe birleşimlerinde alüminyum profilden mamul köşe bağlama elemanı (ısı yalıtımlı olması halinde ısı yalıtımlı profilin her iki köşesine de) kullanılacak ve köşeler preslenmiş olacaktır</p>
Sıra No	5
Poz No	15.465.1004
Tanımı	Gömme silindirli iç ve dış kapı kilidinin yerine takılması (geniş ve dar tip) (Ahşap, Metal. Plastik)
Birimi	AD
Tarifi	Gömme silindirli iç ve dış kapı kilidinin yerine takılması (geniş ve dar tip)
Sıra No	6
Poz No	15.465.1008
Tanımı	Kapı kolu ve aynalarının yerine takılması (kromajlı) (Ahşap, Metal. Plastik)
Birimi	AD
Tarifi	Kapı kolu ve aynalarının yerine takılması (kromajlı)
Sıra No	7
Poz No	15.465.1010
Tanımı	Menteşenin yerine takılması (Ahşap, Metal. Plastik)
Birimi	AD
Tarifi	Menteşenin yerine takılması
Sıra No	8
Poz No	15.490.1003
Tanımı	Ac4 sınıf 32 laminat yer kaplaması ile döşeme kaplaması yapılması (süpürgelik dahil)
Birimi	M2
Tarifi	<p>Onaylanmış detay projesine uygun, laminat yer kaplaması döşenmeye uygun hale getirilmiş yüzey üzerine, 2 mm kalınlıkta polietilen şiltenin serilmesi ve üzerine kendinden klipsli (geçmeli) AC4 Sınıf 32 laminat yer kaplamasının tekniğine uygun şekilde döşenmesi ve süpürgeliklerin duvara monte edilmesi, inşaat yerinde yükleme, yatay düşey taşıma ve boşaltma, her türlü malzeme ve zaiyatı, işçilik araç ve gereç giderleri, yüklenici genel giderleri ve karı dahil 1 m² fiyatı:</p> <p>ÖLÇÜ:Projedeki ölçülere göre kaplanan bütün alanlar ölçülür. Süpürgelikler için ayrıca ödeme yapılmaz.</p>
Sıra No	9
Poz No	15.510.1001
Tanımı	Mevcut iç kapı kasa ve pervazı yerine konulması
Birimi	M2
Tarifi	<p>Mevcut iç kapı kasa ve pervazı yerine konulması, duvara tespit edilmesi, gerektiğinde pervaz ya da kasa kenarına, çıta konulması, bu işler için gerekli her türlü malzeme ve zaiyatı, araç, gereç, işçilik, işyerindeki, yatay ve düşey taşıma, boşaltma, müteahhit genel giderleri ve kârı dâhil, (boya ve cila hariç) 1 m² fiyatı</p> <p>NOT : Çıta ölçüye dâhil edilmez.</p>
Sıra No	10
Poz No	15.510.1104A
Tanımı	Mevcut iç kapı kanadının yerine takılması
Birimi	M2
Tarifi	<p>Mevcut iç kapı kanadının yerine takılması için çivi, vida, tutkal ve benzeri her türlü malzeme ve zaiyatı, işçilik, işyerinde yükleme, yatay ve düşey taşıma, boşaltma ve madeni aksamların yerine takılması, kapı kanadının yerine takılıp alıştırılması, müteahhit genel giderleri ve kârı dâhil, (madeni aksam bedeli hariç) 1 m² fiyatı:</p> <p>ÖLÇÜ :</p>

Hayriye YÖSTAK
İnşaat Mühendisi

MEÜ.BİLGİ İŞLEM DAİRE BAŞKANLIĞININ TAŞINMASI İŞİ İNŞAAT İŞLERİ TEKNİK ŞARTNAMESİ

	<p>1) Genel olarak kapı doğramalarında kullanılacak madeni aksam, idarenin beğenmesi şartı ile her cins kilit ve kilit kolları, aynaları, sürgü, stop lastikli tampon, menteşe ve yaylı menteşeden ibarettir.</p> <p>2) Madeni aksamın yerlerine takılması işçiliği doğrama fiyatlarına dâhildir.</p>
Sıra No	11
Poz No	15.530.1063
Tanımı	Tek prof.-60 cm aks ar.bir yüzü 12.5 mm+12.5 mm çift diğeri 12.5 mm tek kat su-yang.day.alçı duv.levh.tek iskel.bölme duvar
Birimi	M2
Tarifi	<p>İdarece onaylanmış proje ve detaylarına göre; 75 mm'lik Duvar U-profillerinin (DU75) vida ve plastik dubel kullanılarak 60 cm aralıklarla taban ve tavana sabitlenmesi, DU75 ve yan duvarlara tutturulacak 75 mm'lik Duvar C-profillerinin (DC75) altına 75 mm'lik ses yalıtım bandının yapıştırılması, DC75 profillerinin kesilmesi, DC75 profillerinin 60 cm aralıklarla DU75 profillerinin arasına geçirilmesi, duvarın bir yüzünde 5 cm kalınlıkta 50-52 kg/m³ yoğunluğundaki taşıyıcı levhaların yerleştirilmesi ve 12,5 mm kalınlığındaki suya ve yangına dayanıklı alçı duvar levhasının ilk katının 25 mm'lik, ikinci katının 35 mm'lik (veya 38 mm'lik) borazan vidalarla DU75 ve DC75 profillerine sabitlenmesi, duvarın diğer yüzünde tek kat alçı duvar levhasının benzer şekilde sabitlenmesi, gerektiği durumlarda alçı duvar levhasının kesilerek ebatlanması, derz dolgu alçısı ile 3 mm'den fazla boşluklara ön dolgu yapılması, vida başlarının derz dolgu alçısıyla kapatılması, derz bandının alçı duvar levhası ek yerlerine yapıştırılması, bant üzerine derz dolgu alçısı uygulanması suretiyle bölme duvarın oluşturulması her türlü malzeme ve zayıtı, işçilik, işyerinde yükleme, yatay ve düşey taşıma, boşaltma ile müteahhit genel giderleri ve kârı dâhil, 1 m² fiyatı:</p> <p>ÖLÇÜ: Projesindeki boyutlar üzerinden m² olarak hesaplanır.</p> <p>NOT: 0,50 m² den küçük boşluklar düşülmez.</p>
Sıra No	12
Poz No	15.530.1137
Tanımı	12.5 mm tek kat suya ve yangına day.alçı duvar levh. ile çift isk.askı sist. asma tavan yapılması
Birimi	M2
Tarifi	<p>İdarece onaylanmış proje ve detaylarına göre; tavan U-profilinin (TU28) vida ve plastik dubel kullanılarak 60 cm aralıklarla mevcut duvara sabitlenmesi, mevcut duvardan 10 cm mesafede ilk ana taşıyıcı ekseninin tavan yüzeyine işaretlenmesi, en fazla 110 cm arayla da ardışık eksenlerin sabitleneceği hatların işaretlenmesi, işaretlenen hatlar üzerine en fazla 90 cm arayla çelik dubellerin sabitlenmesi, askı çubuklarının çelik dubellere takılması, askı maşalarının askı çubuklarına takılması, tavan C-profilinin (TC60) kesilmesi, TC60 profilleri askı maşalarına takılarak teraziye alınması ve böylece ana taşıyıcının oluşturulması, ana taşıyıcı TC60 profillerine dik doğrultuda tali taşıyıcı TC60 profillerinin klips ile sabitlenmesi, TC60 profillerin ek yerlerinde ekleme parçası kullanılması, 12,5 mm'lik suya ve yangına dayanıklı alçı duvar levhasının TU28 ve TC60 profillerine 25 mm'lik borazan vidalarla sabitlenmesi, gerektiği durumlarda alçı duvar levhasının kesilerek ebatlanması, derz dolgu alçısı ile 3 mm'den fazla boşluklara ön dolgu yapılması, vida başlarının derz dolgu alçısıyla kapatılması, derz bandının alçı duvar levhası ek yerlerine yapıştırılması; bant üzerine derz dolgu alçısı uygulanması suretiyle asma tavanın oluşturulması her türlü malzeme ve zayıtı, işçilik, işyerinde yükleme, yatay ve düşey taşıma, boşaltma ile müteahhit genel giderleri ve kârı dâhil, 1 m² fiyatı :</p> <p>ÖLÇÜ : Projesindeki boyutlar üzerinden m² olarak hesaplanır.</p> <p>NOT : 0,50 m² den küçük boşluklar düşülmez.</p>
Sıra No	13
Poz No	15.535.1012
Tanımı	60*60 cm ebadında 0.50 mm kalınlığında min.20 mikron elektrostatik toz boyalı (polyester esaslı) arka yüzü akustik kumaş kaplı delikli sıcak daldırma galvanize sac plakadan oturmali sistem asma tavan yapılması
Birimi	M2
Tarifi	<p>İdarece onaylanmış proje ve detaylarına göre 24 mm genişliğinde T ana ve ara taşıyıcı profillerin, 40 cm uzunluğunda 4 mm çapındaki özel ayarlı galvanizli çelik askı takımları ile 60 cm aralıklı mesafede ve istenilen kottaki düzeyde teraziye alınarak asılması, tavan kenarlarına 0,50 mm kalınlığında L profillerin dönülmesi, T ana ve ara taşıyıcı profillerin üzerine istenilen renkte (60x60) cm ebadında (0,50 mm kalınlığında sıcak daldırma galvanize sac plakasının iki tarafı 20 mikron kalınlığında polyester esaslı elektrostatik toz boyalı) sıcak daldırma galvanizli sac plakaların yerleştirilmesi, elektrik armatürleri veya tesisat özelliklerine göre yerlerinin açılması suretiyle asma tavan teşkili için her türlü malzeme ve zayıtı, atölye masrafları, işyerinde yatay ve düşey taşıma, boşaltma, işçilik, müteahhit genel giderleri ve kârı dâhil, 1 m² fiyatı:</p> <p>ÖLÇÜ: 1) Asma tavan yapılan yüzeyler ölçülür.</p> <p>2) 0,25 m² den küçük havalandırma ve elektrik armatürleri boşlukları ile diğer boşluklar düşülmez.</p>
Sıra No	14
Poz No	15.540.1246
Tanımı	Eski boyalı yüzeylere astar uygulanarak iki kat su bazlı ipekmat boya yapılması (iç cephe)
Birimi	M2
Tarifi	<p>Eski boyalı yüzeylerin kabaran dökülen yerlerinin temizlenmesi , gerekli alçı / macun tamirinin yapılması, zımparalanması, 0,070 L su bazlı astar sürülmesi, istenilen renkte 2 katta ortalama 0,134 lt su bazlı ipekmat boya yapılması için her türlü malzeme ve zayıtı,</p>

M. KOSTAV
İnşaat Mühendisi

MEÜ.BİLGİ İŞLEM DAİRE BAŞKANLIĞININ TAŞINMASI İŞİ İNŞAAT İŞLERİ TEKNİK ŞARTNAMESİ

	işçilik, yüklenici genel giderleri ve kârı dâhil, 1 m ² fiyatı: Ölçü: Projesi üzerinden boya yapılan yüzeyler ölçülür. Tüm boşluklar düşülür. Not: 3 m den yüksek duvar ve tavanlarda ayrıca iş iskelesi verilir. Sıva için iş iskelesi varsa, ayrıca boyaya verilmez.
Sıra No	15
Poz No	15.540.1259
Tanımı	Saten alçılı ve alçıpanel yüzeylere astar uygulanarak iki kat su bazlı ipekmat boya yapılması (iç cephe)
Birimi	M2
Tarifi	Boyanacak yüzeyde temizlik yapıldıktan sonra, 0,070 L su bazlı astar uygulanır, bunun üzerine istenilen renkte 2 katta ortalama 0,134 lt su bazlı ipekmat boya yapılması için her türlü malzeme ve zayıtı, işçilik, yüklenici genel giderleri ve kârı dâhil, 1 m ² fiyatı: Ölçü: Projesi üzerinden boya yapılan yüzeyler ölçülür. Tüm boşluklar düşülür. Not: 3 m den yüksek duvar ve tavanlarda ayrıca iş iskelesi verilir. Sıva için iş iskelesi varsa, ayrıca boyaya verilmez.
Sıra No	16
Poz No	18.185
Tanımı	Patlayıcı demirli demirsiz beton inşaat yıkımı
Birimi	M3
Tarifi	Patlayıcı madde kullanmadan, demirli ve demirsiz beton inşaatın yıkılması, inşaat yerindeki yükleme, yatay ve düşey taşıma, boşaltma, her türlü işçilik, araç ve gereç giderleri, müteahhit genel giderleri ve kârı dâhil, demirli ve demirsiz beton inşaatın yıkılmasının 1 m ³ fiyatı: ÖLÇÜ : Yıkılan yerin boyutlarına göre hacmi hesaplanır.
Sıra No	17
Poz No	28.063
Tanımı	4 mm normal düz cam takma (madeni konst.çita ile)
Birimi	M2
Tarifi	4 mm kalınlığında renksiz düz camın takılacağı yere göre kesilmesi, cam yuvasına ince bir altlık macunu çekilmesi, camın yerleştirilmesi, madeni profil veya çitanın vidalarla tutturulması, cam, macun ve zayıtı, iş yerinde yükleme, yatay ve düşey taşıma, boşaltma, işçilik, müteahhit genel giderleri ve kârı dâhil, 1 m ² fiyatı: ÖLÇÜ : Yerine takılmış camın alanı ölçülür.
Sıra No	18
Poz No	77.100.1040
Tanımı	Alüminyum, sac, alçıpanel, taşıyıcı vb. asma tavan sökülmesi
Birimi	M2
Tarifi	Alüminyum, sac, alçıpanel, taşıyıcı vb. asma tavan sökülmesi, çıkan malzemelerin istifi, inşaat yerindeki yükleme, yatay ve düşey taşıma, her türlü işçilik, araç ve gereç giderleri, müteahhit genel giderleri ve kârı dâhil, alüminyum, sac, alçıpanel, taşıyıcı vb. asma tavan sökülmesinin 1 m ² fiyatı: ÖLÇÜ : Sökülen asma tavan hesaplanır. NOT : Sökümden çıkan malzemeler idareye aittir.
Sıra No	19
Poz No	77.100.1041
Tanımı	Alüminyum ve PVC den yapılan her türlü kapı ve pencere doğramasının sökülmesi
Birimi	M2
Tarifi	PVC ve alüminyum pencere doğramasını yeniden kullanılabilir şekilde itinalı olarak sökülmesi, çıkan malzemelerin istifi, inşaat yerindeki yükleme, yatay ve düşey taşıma, her türlü işçilik, araç ve gereç giderleri, müteahhit genel giderleri ve kârı dâhil, alüminyum ve PVC den yapılan her türlü kapı ve pencere doğraması sökülmesinin 1 m ² fiyatı: ÖLÇÜ : Söküm yapılan kapı, pencere alanı ölçülür. NOT : Sökümden çıkan malzemeler idareye aittir.
Sıra No	20
Poz No	77.100.1046
Tanımı	ALÇI DUVAR LEVHASI İLE YAPILAN BÖLMENİN SÖKÜLMESİ
Birimi	M2
Tarifi	Alçı duvar levhası ile imal edilmiş her türlü duvar bölmesinin (ankraj elemanları dahil) sökülmesi, inşaat yerindeki yükleme, yatay ve düşey taşıma, boşaltma, işçilik, araç ve gereç giderleri ile sökülen malzemenin nakli, müteahhit kârı ve genel giderler dahil 1 m ² fiyatıdır.
Sıra No	21

HAYRİYE GÜZ TAR
İnşaat Mühendisi

MEÜ.BİLGİ İŞLEM DAİRE BAŞKANLIĞININ TAŞINMASI İŞİ İNŞAAT İŞLERİ TEKNİK ŞARTNAMESİ

Poz No	77.100.1048
Tanımı	ALÜMİNYUM VE PVC İMALATIN SÖKÜLMESİ
Birimi	M2
Tarifi	Alüminyum ve PVC'den imal edilmiş her çeşit kapı, pencere, camekan, korkuluk v.b. doğramanın sökülmesi, iş yerindeki yükleme, yatay ve düşey taşıma, boşaltma, işçilik, araç ve gereç giderleri ile sökülen malzemenin nakli, müteahhit karı ve genel giderler dahil 1 m ² fiyatıdır. NOT:sökülen tüm malzeme İdareye teslim edilecektir.
Sıra No	22
Poz No	ÖZEL İNŞ.001
Tanımı	Hilton Lavabo Sökümü
Birimi	AD
Tarifi	Hilton lavabo sökümü her türlü malzeme ve zayıtı, işçilik, iş yerinde yatay ve düşey taşıma giderleri, müteahhit genel giderleri ve kârı dâhil 1 AD fiyatı :

H. KOSTAK
Hayriye KOSTAK
İnşaat Mühendisi

ELEKTRİK TESİSATI POZ TARİFLERİ

İşin Adı: ME.Ü. BİLGİ İŞLEM DAİRE BAŞKANLIĞININ TAŞINMASI İŞİ

Sayfa No : 1

Tarih : 25.09.2023

Sıra No	1
Poz No	35.160.1500
Tanımı	Güvenlik hatlı priz sortisi
Birimi	AD
Tarifi	PVC boru içerisinde linye ve sorti hatları en az 2,5 mm ² kesitte faz, nötr ve güvenlik hatlı prizde faz, nötr ve güvenlik iletkenleri TS EN 60445'a göre renklendirilmiş plastik izoleli cinsinden olmak üzere buat, klamens, priz, her nevi malzeme temini, işyerine nakil ve işçilik dahil, komple güvenlik hatlı priz sortisi yapılması. Ölçü: Linye hattı 35 mt.den fazla olunca besleme hattı olarak birim fiyat No. 35.140.2000 "den ödeme yapılır.

Sıra No	2
Poz No	35.160.6300
Tanımı	Boş boru döşemesi sortisi
Birimi	AD
Tarifi	Betonarme tavanlar ve duvar dahilinde 14 - 18 mm. peşel, PVC bergman, boş boru temini, döşemesi armatürlerin cinsine göre özel ahşap takozu, boru içerisine kılavuz teli çekilip bırakılması, dirsek, takoz, buat, anahtar ve priz kasası, her nevi malzeme ve işçilik dahil, boş Ölçü: Her armatür yeri boş boru sortisi sayılır. Gerek priz ve gerekse aydınlatma sortilerinde boş boru sortilerine linye boruları da dahildir. Bir tek linye 35 metreyi geçiyorsa fazla uzunluk için besleme hattı boş boru döşemesi olarak birim fiyat no: 739-101'den ödeme yapılır.

Sıra No	3
Poz No	35.190.1703
Tanımı	Telefon prizi rj-11 veya rj-12 (6 kontaklı) (22,5 x 45 mm)
Birimi	AD
Tarifi	Şebeke ve UPS topraklı prizleri TS IEC 60884-1+A1+A2 standardına uygun, priz delikleri normal veya 45° eğimli, çocuk emniyeti korumalı, IP 20 koruma sınıfı, prizler arası birleştirme barası ile baralı bağlantı uygulaması yapılabilen, Data prizleri RJ-45 tipinde, T568A ve T568B bağlantı tiplerinin ikisini birden destekleyecek tipte,yaylı toz koruma kapaklı, Telefon prizleri RJ-11 veya RJ-12 tipinde, yaylı toz koruma kapaklı, üzerlerinde etiketleme için şeffaf muhafaza kapaklı yeri bulunan, alev geciktirmeli (UL94 V0) malzemeden mamul (tırnaklı veya kızaklı tip) prizlerin temini, işyerine nakli, montajı, kablo bağlantılarının yapılması, her nevi malzeme ve işçilik dahil işler halde teslimi.Priz montaj seti ve çerçeve fiyatları birim fiyata dahil edilmiştir.)

Sıra No	4
Poz No	35.190.1704
Tanımı	Data prizi cat 5e veya cat 6e rj-45 (8 kontaklı) (22,5 x 45 mm)
Birimi	AD
Tarifi	Şebeke ve UPS topraklı prizleri TS IEC 60884-1+A1+A2 standardına uygun, priz delikleri normal veya 45° eğimli, çocuk emniyeti korumalı, IP 20 koruma sınıfı, prizler arası birleştirme barası ile baralı bağlantı uygulaması yapılabilen, Data prizleri RJ-45 tipinde, T568A ve T568B bağlantı tiplerinin ikisini birden destekleyecek tipte,yaylı toz koruma kapaklı, Telefon prizleri RJ-11 veya RJ-12 tipinde, yaylı toz koruma kapaklı, üzerlerinde etiketleme için şeffaf muhafaza kapaklı yeri bulunan, alev geciktirmeli (UL94 V0) malzemeden mamul (tırnaklı veya kızaklı tip) prizlerin temini, işyerine nakli, montajı, kablo bağlantılarının yapılması, her nevi malzeme ve işçilik dahil işler halde teslimi.Priz montaj seti ve çerçeve fiyatları birim fiyata dahil edilmiştir.)

Sıra No	5
Poz No	35.505.2030
Tanımı	U/UTP cat6 bakır data kablo
Birimi	MT
Tarifi	Yerel alan ağlarında (LAN) yatay kurulumlar için bilgisayarlar arası 250 Mhz band genişliği ve 250 Mbps hızındaki veri iletişimde kullanılan 4 perli , 4 renk kodlu (mavi-mavibeyaz, turuncu-turuncu beyaz, yeşil-yeşil beyaz , kahverengi-kahverengi beyaz) korumasız bükümlü perler yıldız biçimli ayırıcı etrafında hepsini kapsayan PVC dış kulif, 4 Çift Kablo, Cat 6 Standartında , 23 AWG (Amerikan Wire Gauge) 0.57 mm çıplak bakır kaplama ölçütünde, ANSİ/TIA/EIA-568, TS EN 50288-5-1, ISO 11801 Standartlarına uygun kablunun temini, işyerine nakli, her nevi ufak malzeme işçilik, montaj , test dahil (Boru içerisinden geçiriliyor ise boru bedelinin,kablo tavasından geçiriliyor ise kanal bedelinin ilgili pozdan ödenmesi)



AYŞE ŞAHBAZ
Elektrik Elektronik Mühendisi