

ANAHTAR TESLİMİ GÖTÜRÜ BEDEL TEKLİF MEKTUBU

MERSİN ÜNİVERSİTESİ REKTÖRLÜĞÜ
Yapı İşleri ve Teknik Daire Başkanlığına

İşin adı	ME.Ü Fen Fakültesi Biyoteknoloji Laboratuvarı Tadilat İşi
Teklif sahibinin adı ve soyadı/ ticaret unvanı	
Uyruğu	
TC Kimlik Numarası ¹	
Vergi Kimlik Numarası	
Adresi	
Telefon ve Faks numarası	

- 1) Yukarıda adı yer alan işe ilişkin tüm belgeler tarafımızdan okunmuş, anlaşılmış ve kabul edilmiştir. Teklif fiyata
2) 4734 sayılı Kanunun 4 üncü maddesindeki "yerli istekli" tanımı gereğince yerli istekli durumundayız.
3) İşin tamamını Katma Değer Vergisi hariç toplam²TL ...Yalnız

Adı SOYADI/Ticaret Unvanı –
Kaşe ve İmza³

Ekler:

¹Türk vatandaşı gerçek kişiler 11 rakamdan oluşan T.C. Kimlik numaralarını yazacaklardır.

²Toplam tutar rakam ve ve yazı ile para birimi belirtilerek yazılacaktır.

³Teklif vermeye yetkili kişi tarafından imzalanacaktır.

İNŞAAT POZ TARİFLERİ

Sayfa No : 1

Tarih : 5.07.2024

Sıra No	1
Poz No	15.115.1202
Tanımı	El ile her derinlikte yumuşak ve sert toprakta dar derin kazı yapılması (gevşek ve bitkisel toprak, gevşek silt, kum, kil, siltli, kumlu ve gevşek kil, killi kum ve çakıl, kürekle atılabilen taşlı toprak ve benzeri zeminler)
Birimi	M3
Tarifi	<p>Kazının yapılması, kazı çukuru dışına atılması, gerekli imalat veya inşaat yapıldıktan sonra kazı yerinde kalan boşlukların doldurulması ve artan kısmın tümünün 4 metreye kadar atılması veya taşıtlara yükletilmesi, depo, imla veya sedde yerinde boşaltılması, serilmesi, kazılan yerin taban ve yan cıdarlarının kabaca düzeltilmesi için her türlü malzeme ve zayıyatı, işçilik, araç ve gereç giderleri, müteahhit genel giderleri ve kârı dâhil, 1 m³ fiyatı:</p> <p>ÖLÇÜ : Kazının hacmi kazı projesi üzerinden hesaplanır.</p> <p>NOT : 1) Bu fiyata su zammı, iksa, taşıma, sulama, sıkıştırma bedelleri dâhil değildir.</p> <p>2) Makine ile kazı yapılmasının mümkün olmadığı (makinenin giremediği, girmesine müsaade edilmeyen veya ulaşımın sağlanmadığı iş mahallerinde) veya makineli kazı yapılması halinde telafisi mümkün olmayan zararların oluşmaması için (koruma ve SİT alanları vb.) yapı denetim elemanı tarafından, yerinde yapılacak tespit ve teknik gerekçeleri belirtmek ve idarenin onayının alınmasından sonra el ile kazı birim fiyatı uygulanır.</p> <p>3) Derinliği 2,00 m den fazla olan kazılara ayrıca Poz No: 14.040 daki derinlik zammı uygulanır.</p>
Sıra No	2
Poz No	15.280.1011
Tanımı	Saten alçı kaplaması yapılması (ortalama 1 mm kalınlık)
Birimi	M2
Tarifi	<p>Saten perdah yapılacak yüzeylerin dikkatle temizlenip çapaklarından arındırılması, temizlendikten sonra hazırlanan saten alçı harcının ortalama 1 mm kalınlıkta olacak şekilde çelik mala kullanılarak yüzeye uygulanması, zımparalanması, tozlardan temizlenmesi için her türlü malzeme ve zayıyatı, işyerinde yükleme, yatay ve düşey taşıma, boşaltma, işçilik, müteahhit genel giderleri ve kârı dâhil, 1 m² fiyatı.</p> <p>ÖLÇÜ :</p> <p>1) Proje'deki ölçülere göre, sıvanan bütün yüzler (boşluk yanları dâhil) hesaplanır.</p> <p>2) Doğrama pervazları ve varsa ahşap süpürgelik altında kalan sıva yüzeyleri hesaba katılır.</p> <p>3) Bütün boşluklar ve diğer cins kaplama yüzeyleri düşülür.</p>
Sıra No	3
Poz No	15.375.1052
Tanımı	(30 x 30 cm) veya (33 x 33 cm) anma ebatlarında, her türlü desen ve yüzey özelliğinde, 1.kalite, renkli seramik yer karoları ile 3 mm derz aralıklı döşeme kaplaması yapılması (karo yapıştırıcısı ile)
Birimi	M2
Tarifi	<p>Onaylanmış detay projesine uygun düzgün yüzeyin, yapışmayı engelleyici kir, toz, çapak ve benzeri kalıntılardan arındırılması ve nemlendirilmesi, yüzey üzerine çimento esaslı, standart performanslı, kayma özelliği azaltılmış karo yapıştırıcının sürülmesi ve özel tarak ile yivlendirilmesi, (30 x 30 cm) veya (33 x 33 cm) anma ebatlarında her türlü desen ve yüzey özelliğine sahip, 1.kalite, renkli seramik yer karosunun, mastar ve tesviyesine uygun olarak, 3 mm derz aralıkları bırakılarak döşenmesi, derzlerin istenilen renkte çimento esaslı, standart performanslı derz dolgu malzemesi ile doldurulması, kaplama yapılan yüzeyin temizlenmesi, her türlü malzeme ve zayıyatı, işçilik araç ve gereç giderleri, iş yerinde yükleme, yatay ve düşey taşıma, boşaltma, müteahhit genel giderleri ve kârı dahil 1 m² fiyatı:</p> <p>Ölçü:Kaplama yapılan yüzey ve varsa süpürgelik projesi üzerindeki ölçülere göre hesaplanır.</p>
Sıra No	4
Poz No	15.380.1006
Tanımı	(20 x 60 cm) veya (30 x 60 cm) veya (33 x 60 cm) anma ebatlarında, her türlü desen ve yüzey özelliğinde, 1.kalite, beyaz seramik duvar karoları ile 3 mm derz aralıklı duvar kaplaması yapılması (karo yapıştırıcısı ile)
Birimi	M2
Tarifi	<p>Onaylanmış detay projesine uygun düzgün yüzeyin, yapışmayı engelleyici kir, toz, çapak ve benzeri kalıntılardan arındırılması ve nemlendirilmesi, yüzey üzerine çimento esaslı, yüksek performanslı, kayma özelliği azaltılmış, açık bekleme süresi uzatılmış karo yapıştırıcının sürülmesi ve özel tarak ile yivlendirilmesi, (20 x 60 cm) veya (30 x 60 cm) veya (33 x 60 cm) anma ebatlarında her türlü desen ve yüzey özelliğine sahip, 1.kalite, beyaz seramik duvar karosunun, mastarına uygun olarak, 3 mm derz aralıkları bırakılarak döşenmesi, derzlerin istenilen renkte çimento esaslı, standart performanslı derz dolgu malzemesi ile doldurulması, kaplama yapılan yüzeyin temizlenmesi, her türlü malzeme ve zayıyatı, işçilik araç ve gereç giderleri, iş yerinde yükleme, yatay ve düşey taşıma, boşaltma, müteahhit genel giderleri ve kârı dahil 1 m² fiyatı:</p> <p>Ölçü:Kaplama yapılan yüzeyler projesi üzerindeki ölçülere göre hesaplanır.</p>
Sıra No	5

İNŞAAT POZ TARIFLARI

Sayfa No : 2

Tarih : 5.07.2024

Poz No	15.435.1005/A
Tanımı	8 cm yüksekliğinde normal çimentolu buhar kürlü beton parke taşı ile döşeme kaplaması yapılması (her ebat, renk ve desende)(sökülen taşlar yeniden döşenecektir.)
Birimi	M2
Tarifi	Kaplama yapılacak tabanın düzenlenmesi ve 10 cm kalınlıkta kum serilmesi, 8cm yüksekliğinde doğru kenarlı ve prizmatik normal çimentolu, her ebat, renk ve desende buhar kürlü beton parke taşının kum tabakası üzerine istenen eğimde ve derz aralığında döşenmesi, taşların tokmaklanması, derz aralarının kumla doldurulması, yüzeyinin süpürülmesi, inşaat yerindeki yükleme, yatay ve düşey taşıma, boşaltmalar, her türlü malzeme ve zaiyat, işçilik, araç ve gereç giderleri, müteahhit genel giderleri ve kârı dâhil, 1 m2 fiyatı: ÖLÇÜ : Kaplama yapılan yüzey alanı proje üzerinden hesaplanır.
Sıra No	6
Poz No	15.460.1010
Tanımı	Elektrostatik toz boyalı ısı yalıtımlı alüminyum doğrama imalatı yapılması ve yerine konulması
Birimi	KG
Tarifi	İdarece onanmış proje, detay resimleri ve beğenilmiş numunesine göre; sınıflandırma, kimyasal bileşim, mekanik özellikleri, tasarım, ölçü ve kalınlık toleransları bakımından mevcut standartlara ve teknik şartnamesine uygun ekstrüzyonla biçimlendirilmiş, taşıyıcı alüminyum doğrama profilleri (kasa, kayıt, kanat profilleri) elektrostatik toz boyalı alüminyum profillerle; her türlü bir veya çift eksenli, normal açılır veya sürme vs. pencere, camekan, kapı kanadı ve kasaının v.b. fabrikada imali, her türlü montaj malzemeleri (epdm fitili, montajın yapılacağı yerle (kör kasa vs) doğrama arasında ısı, su, hava sızdırmazlığı yalıtımını sağlamak için PVC pestili (bitümlü folyo bant), montaj dübeli vs.) ile yerine takılması ve çalışır halde teslimi, işyerine nakli, her türlü malzeme zaiyatı, işçilik, iş yerinde yatay ve düşey taşıma giderleri, müteahhit genel giderleri ve kârı dâhil, 1 kg fiyatı : ÖLÇÜ: 1)Alüminyum imal edilen aksam ile birlikte tartılır (vida, perçin, koruma ambalajı dâhil). Birlikte tartılması halinde; kilit ve ilaveleri, pencere kolları, kapı kolları, menteşeler, vasistas makas ve çarpmaları, sürgüler, kapı altı fırçaları, hidrolik mekanizmalar, pivot mekanizmaları, sürme ve çift eksen mekanizmaları v.b. gibi ayrıca bedeli ödenen aksesuarlar varsa ağırlıkları düşülmür. Aksesuar bedelleri varsa kendi rayicinden yoksa yetkili makamlarca tasdikli fatura bedeline % 25 müteahhit kârı ve genel gider ilave edilerek ödenir. 2)İdare lüzum gördüğü takdirde proje boyutları üzerinden, profillerin tablodaki ağırlıklarına göre tartı ağırlığını tahkik edebilir. Bu tartı neticesinde tablolara nazaran %7 ağırlık fazlasına kadar ödeme yapılır. Tablodaki ağırlıklara nazaran tartı neticesi bulunan ağırlığın az olması halinde, yapılan imalatın idarece kabul edilmesi şartıyla tartı esas alınır. NOT: 1)Taşıyıcı alüminyum profilleri statik hesaba göre gerekli mukavemeti sağlaması şartı ile 2 mm (± %10) et kalınlığında olacaktır. (Taşıyıcı özelliği olmayan cam çitaları, T bini profilleri, adaptör profilleri, köşebentler vs. gibi tamamlayıcı profillerde bu şart aranmaz). 2)Doğramaların köşe birleşimlerinde alüminyum profilden mamul köşe bağlama elemanı (ısı yalıtımlı olması halinde ısı yalıtımlı profilin her iki köşesine de) kullanılacak ve köşeler preslenmiş olacaktır 3)Isı yalıtımlı alüminyum profiller en az üç odacıklı olacaktır.
Sıra No	7
Poz No	15.465.1004
Tanımı	Gömme silindirik iç ve dış kapı kilidinin yerine takılması (geniş ve dar tip) (Ahşap, Metal, Plastik)
Birimi	AD
Tarifi	Gömme silindirik iç ve dış kapı kilidinin yerine takılması (geniş ve dar tip)
Sıra No	8
Poz No	15.465.1010
Tanımı	Menteşenin yerine takılması (Ahşap, Metal, Plastik)
Birimi	AD
Tarifi	Menteşenin yerine takılması
Sıra No	9
Poz No	15.470.1010
Tanımı	Pvc ve alüminyum doğramaya profil ile 4+4 mm kalınlıkta 12 mm ara boşluklu çift camlı pencere ünitesi takılması
Birimi	M2
Tarifi	4+4 mm kalınlıkta, 12 mm ara boşluklu çift camlı pencere ünitesinin takılacağı yerin ölçüsüne göre hazırlanması, cam yuvasına takozların konulması ve camın yuvaya yerleştirilmesi, profil ve fitilinin yerine oturtulması, camlama takozları ile ünitenin dengelenmesi, profillerin birleşim yerlerine puntalama şeklinde nötral (asitsiz) silikon çekilmesi, inşaat yerinde yükleme, yatay düşey taşıma ve boşaltma, her türlü malzeme ve zaiyatı, işçilik araç ve gereç giderleri, yüklenici genel giderleri ve kârı dahil 1 m ² fiyatı: ÖLÇÜ: Projedeki ölçülere göre cam takılan alanlar hesaplanır. NOT: Profil ve fitil bedeli kendi doğrama pozundan ödenir

[Handwritten Signature]

İNŞAAT POZ TARIFLARI

Sayfa No : 3

Tarih : 5.07.2024

Sıra No	10
Poz No	15.520.1002
Tanımı	Tip ahşap mutfak tezgah altı dolabı (1.68x0.85)=1.43 m2
Birimi	M2
Tarifi	5781 nolu tip ahşap mutfak tezgâh altı dolabı, proje ve detaylarına uygun olarak 0,65 mm lamine levha kaplanmış 19 mm yonga levha ile yongalama levhadan ahşap mutfak tezgah altı dolabı yapılması, iş yerine kadar nakledilmesi, yerine montajı, madeni aksam yerlerinin hazırlanarak, madeni aksamlarının takılması, her türlü malzeme, işçilik, yükleme ve boşaltma, yatay ve düşey taşıma ile müteahhit genel giderleri ve kârı dâhil, (madeni aksam bedelleri hariç) 1 m2 fiyatı: ÖLÇÜ : Dolabın ön cephesi projesi üzerinden hesaplanır.
Sıra No	11
Poz No	15.520.1003
Tanımı	Tip ahşap mutfak tezgah üstü dolabı (3.04x0.80)=2.46 m2
Birimi	M2
Tarifi	5781 nolu tip ahşap mutfak tezgâh üstü dolabı, proje ve detaylarına uygun olarak 0,65 mm lamine levha kaplanmış 19 mm yonga levha ile yongalama levhadan ahşap mutfak tezgah üstü dolabı yapılması, iş yerine kadar nakledilmesi, yerine montajı, madeni aksam yerlerinin hazırlanarak, madeni aksamlarının takılması, her türlü malzeme, işçilik, yükleme ve boşaltma, yatay ve düşey taşıma ile müteahhit genel giderleri ve kârı dâhil, (madeni aksam bedelleri hariç) 1 m2 fiyatı: ÖLÇÜ : Dolabın ön cephesi projesi üzerinden hesaplanır.
Sıra No	12
Poz No	15.530.1253
Tanımı	Alçı levhalar ile tek iskeletli bölme duvar yapılması (Duvar C 50 profil - 60 cm aks aralığı) (her iki yüzünde tek kat 12,5 mm yangına dayanımı artırılmış alçı levha ile)
Birimi	M2
Tarifi	İdarece onaylanmış proje ve detaylarına göre; taşıyıcı sistemin çerçevesini oluşturan, taban ve tavana sabitlenecek Duvar U-profillerinin (DU) döşemeye temas edecek yüzlerine profil ile aynı genişlikte yalıtım bandı yapıştırılması ve her iki profil uçlarından yaklaşık 5 cm mesafeden başlayarak 60 cm aralıklarla mevcut duvara vida ve plastik dubel kullanılarak sabitlenmesi, Duvar C-profillerinin (DC) kat yüksekliğinden 10 mm kısa kesilmesi, yan duvarlara sabitlenecek DC profillerin duvara temas edecek yüzlerine profil ile aynı genişlikte yalıtım bandı yapıştırılması ve her iki profil uçlarından yaklaşık 5 cm mesafeden başlayarak 60 cm aralıklarla mevcut duvara vida ve plastik dubel kullanılarak sabitlenmesi, DC profillerinin 60 cm aralıklarla DU profillerinin arasına DC profiller yüzleri aynı tarafa bakacak şekilde yerleştirilmesi, alçı levhaların gerektiği durumlarda kesilerek ebatlanması ve rende kullanılarak kesilen kenarlar düzeltilmesi, kesilen kenarlara ve levhaların pahlı olmayan kenarlarına uygun aparatlarla yaklaşık 45° açıyla süni pah açılması, kat yüksekliğinden 10 - 15 mm kısa kesilen alçı levhaların zeminden 10 - 15 mm yükseltilecek DC ve DU profillere, vida başları alçı levha ile hem yüz olacak şekilde borazan vidalarla, düşeyde en fazla 30 cm mesafede sabitlenmesi, levha yatay derzlerinin her iki yüzde birbirinden en az 40 cm şaşırtılması, bu işlemin duvarın diğer yüzünde aynı şekilde yapılması, 3 mm den fazla boşluklara derz dolgu alçısı ile ön dolgu yapılması, vida başlarının derz dolgu alçısıyla kapatılması, yüzey kontrolü yapıldıktan sonra kendinden yapışkanlı file derz bandının alçı levha ek yerlerini ortalayacak şekilde yapıştırılması, bant üzerine 10 cm genişliğinde ilk kat derz dolgu alçısı uygulanması, en az 2 saat sonra 20 cm genişliğinde ikinci kat derz dolgu alçısı uygulanması suretiyle bölme duvarın oluşturulması, her türlü malzeme ve zaiyatı, işçilik, işyerinde yükleme, yatay ve düşey taşıma, boşaltma ile müteahhit genel giderleri ve kârı dâhil, 1 m ² fiyatı: ÖLÇÜ : Projesindeki boyutlar üzerinden m ² olarak hesaplanır. NOT : 1-Analiz detayında yalıtım malzemesi bulunmamakta olup, şartnamede istenilen performans gereklerini sağlayan, TS EN 13162 standardına uygun, levha tipi yalıtım malzemesi analiz için eklenecektir. 2- 0,50 m ² den küçük boşluklar düşülmez. 3- TS 1475-1 uygulama standardında belirtilen uygulama kurallarına uyulmalıdır.
Sıra No	13
Poz No	15.540.1011
Tanımı	Ahşap yüzeylere bir kat sentetik boya yapılması
Birimi	M2
Tarifi	Boyanacak yüzeylerdeki varsa budakların ısı tabancaları ile yumuşatılıp temizlenmesi, bozuk boyaların kazınması, zımpara ve fırça ile temizlenmesi, tozlardan arındırılması, m2 de 0,095 lt sentetik esaslı ham ahşap astarı uygulanması, m2 de 0,193 lt sentetik boya macunu uygulanması, kuruduktan sonra tekrar ince zımpara ile pürüzlerin alınması m2 de 0,07 lt sentetik astar boya bir kat uygulanması ve yüzey kurumasını tamamladıktan sonra, m2 de 0,066 lt bir kat sentetik boya istenilen renkte uygulanması için her türlü malzeme ve zaiyatı, işçilik, yüklenici genel giderleri ve kârı dâhil, 1 m ² fiyatı : Ölçü: a) Boyanan yüzeyler ölçülür.

İNŞAAT POZ TARİFLERİ

Sayfa No : 4

Tarih : 5.07.2024

	<p>b) Kapı ve bölmelerde;</p> <p>1) Telaro kasalı olanlarda, sıvadan sıvaya iki yüzü ölçülür.</p> <p>2) Kasalı (pervazsız) olanlarda, kasadan kasaya düşey düzlemdeki iki yüzün ölçüsüne kasa alanları dâhil edilir.</p> <p>3) Kasa ve pervazlı olanlarda pervaza iki yüzün ölçüsüne kasa dâhil edilir.</p> <p>4) Bütün ölçülerde, girinti, çıkıntı ve cam boşlukları ölçüye katılmaz. Pervaz kenarlarında çıta varsa, ölçü buradan alınır.</p> <p>c) Camekân ve pencerelerde;</p> <p>1) Camekân ve pervazlı pencerelerde; pervaz dışından pervaz dışına, pervazsız pencerelerde siva yüzüne olmak üzere düşey düzlemdeki alanı ölçülür. Yalnız bir satır hesaba alınır, iki satır boyanır. Cam boşluğu çıkarılmaz, denizlik, kasa ve kenarları mevcut ise ayrıca ölçülerek, alana ilâve edilir.</p> <p>2) Çift pencerelerde aynen ölçülür. İki pencere arasındaki ahşap kasa ayrı ölçülür ve alana ilâve edilir. Her iki pencerenin iki yüzü boyanır, birer yüzü hesap edilir. Cam boşluğu çıkarılmaz.</p>
Sıra No	14
Poz No	15.540.1112
Tanımı	Demir yüzeylere iki kat antipas, iki kat sentetik boya yapılması
Birimi	M2
Tarifi	<p>Demir imalat yüzeylerinin zımpara ve tel fırça ile temizlenmesi, 0,091 lt 1.kat, 0,091 lt 2.kat (her kat farklı renkte) antipas sürülmesi, 0,096 lt 1.kat, 0,096 lt 2.kat istenilen renkte sentetik boya ile boyanması, her türlü malzeme ve zaiyatı, işçilik, yüklenici genel giderleri ve kân dâhil 1 m² fiyatı :</p> <p>Ölçü:</p> <p>a) Mobilyalarda boyanan yüzeyler ölçülür.</p> <p>b) Kapı ve bölmelerde;</p> <p>1) Telaro kasalı olanlarda; sıvadan sıvaya iki yüzü ölçülür.</p> <p>2) Kasalı (pervazsız) olanlarda; kasadan kasaya düşey düzlemdeki iki yüzün ölçüsüne kasa alanları dâhil edilir.</p> <p>3) Kasa ve pervazlı olanlarda pervazdan pervaza iki yüzün ölçüsüne kasa dâhil edilir.</p> <p>4) Bütün ölçülerde, girinti, çıkıntı ve cam boşlukları ölçüye katılmaz. Pencere kenarında çıta varsa, ölçü buradan alınır.</p> <p>c) Camekân ve pencerelerde;</p> <p>1) Camekân ve pervazlı pencerelerde; pervaz dışına pervazsız pencerelerde, siva yüzünden siva yüzüne olmak üzere düşey düzlemdeki alanı ölçülür. Yalnız bir satır hesaba alınır, iki satır boyanır. Cam boşluğu çıkarılmaz, denizlik, kasa ve kenarları mevcut ise ayrıca ölçülerek, alana ilâve edilir.</p> <p>2) Çift pencerelerde aynen ölçülür, iki pencere arasındaki ahşap kasa ayrı ölçülür ve alan ilâve edilir. Her iki pencerenin iki yüzü boyanır, birer yüzü hesap edilir. Cam boşluğu çıkarılmaz.</p> <p>d) Parmaklık ve korkuluklarda bir yüzün düşey düzlemdeki izdüşüm alanı ölçülür. Boşluk düşülmez.</p> <p>e) Kolon, çatı makası, kiriş, kuranglez ve benzeri demir imalâta boyanan yüzler ölçülür.</p>
Sıra No	15
Poz No	15.540.1246
Tanımı	Eski boyalı yüzeylere astar uygulanarak iki kat su bazlı ipekmat boya yapılması (iç cephe)
Birimi	M2
Tarifi	<p>Eski boyalı yüzeylerin kabaran dökülen yerlerinin temizlenmesi , gerekli alçı / macun tamirinin yapılması, zımparalanması, 0,070 L su bazlı astar sürülmesi, istenilen renkte 2 katta ortalama 0,134 lt su bazlı ipekmat boya yapılması için her türlü malzeme ve zaiyatı, işçilik, yüklenici genel giderleri ve kârı dâhil, 1 m² fiyatı:</p> <p>Ölçü: Projesi üzerinden boya yapılan yüzeyler ölçülür. Tüm boşluklar düşülür.</p> <p>Not: 3 m den yüksek duvar ve tavanlarda ayrıca iş iskelesi verilir. Siva için iş iskelesi varsa, ayrıca boyaya verilmez.</p>
Sıra No	16
Poz No	15.550.1202
Tanımı	Lama ve profil demirlerden çeşitli demir işleri yapılması ve yerine konulması
Birimi	KG
Tarifi	<p>Çeşitli çelik çubuk, lama ve profil demirlerden yapılan her çeşit merdiven balkon köprü korkulukları, pencere ve bahçe parmaklıkları, çatıya çıkma, fosseptik ve benzeri yerlere yapılan merdivenler, izgara ve benzeri işlerin yapılması için demir perçin, civata, kaynak ve her türlü malzeme ve zaiyatı, işyerinde yükleme, yatay ve düşey taşıma, boşaltma, işçilik, yüklenici genel giderleri ve kârı dâhil, (boya bedeli hariç) 1 kg fiyatı :</p> <p>Ölçü: İmalât ve varsa tespit malzemesi ile birlikte boyanmadan ve montajdan önce tartılır.</p> <p>Not: Ancak idareler lüzum gördüğü takdirde proje boyutları üzerinden bütün profillerin ve düğüm noktaları levhalarının cetveldeki ağırlıklarına nazaran tartı ağırlığını tahkik edebilir. Bu tartı neticesinde; cetvellere nazaran % 7 ağırlık fazlası da ödeme yapılır, % 7 den fazla ağırlık dikkate alınmaz. Bu tartı neticesinde bulunan ağırlığın cetveldekinden az olması halinde yapılan imalâtın idarece kabul edilmesi şartıyla tartı esas alınır.</p>
Sıra No	17
Poz No	43.650.1021

İNŞAAT POZ TARİFLERİ

Sayfa No : 5

Tarih : 5.07.2024

Tanımı	Her türlü ahşap kapı kanadı ve kasası ile ahşap pencere sökülmesi
Birimi	M2
Tarifi	İller Bankası A.Ş. şartnamelerine ve projesine uygun olarak, İdarece sökülmesi istenen her türlü ahşap kapı kanadı ve kasası ile ahşap pencerenin itinalı bir şekilde sökülüp inşaat alanında gösterilen yere taşınması, istif ve İdareye teslimi, yükleme ve boşaltma masrafları, gerekli her türlü işçilik, malzeme ve zayıtı, makine araç, gereç bedelleri ile Yüklenici karı ve genel giderleri dâhil, her türlü ahşap kapı kanadı ve kasası ile ahşap pencere sökülmesinin 1,00 m ² (Bir metrekare) fiyatı. Ölçü: Projesine göre, her türlü ahşap kapı kanadı, kasası ve pencere sökülmesinin m ² (metrekare) cinsinden miktarıdır. Not: Sökülen yol malzemesinin taşınması gerektiğinde taşıma bedeli ve bu taşımaya ait yükleme, boşaltma bedeli ayrıca ödenir.
Sıra No	18
Poz No	43.670.1103
Tanımı	ALÇIPAN BÖLME DUVAR ARASINA 5 CM KALINLIĞINDA SİLİKONLU CAM YÜNÜ İLE ISI YALITIMI YAPILMASI
Birimi	M2
Tarifi	TSE belgeli, İller Bankası A.Ş. şartnamelerine ve projesine uygun olarak, Yüklenici firma tarafından temin edilmiş, test ve kontrolleri yapılmış, iş yerine getirilmiş, alçıpan bölme duvar arasına 5,0 cm kalınlığında silikon cam yünü ile ısı yalıtımı yapılması için gerekli her türlü işçilik, malzeme ve zayıtı, makine, araç, gerecin işbaşında hazırlanması, alçıpan bölme duvar arasına en az 30,0 kg/m ³ yoğunluğunda ve 5,0 cm kalınlığında yüklenemeyen, silikonlu ve bakalitli cam yünü levhanın yerleştirilmesi için her türlü işçilik, malzeme ve zayıtı, makine, araç, gereç, inşaat yerindeki yükleme, taşıma, boşaltma (Malzemelerin temin edildikleri yerden şantiyeye kadar, taşıtlara yüklenmesi, taşıma ve taşıtlardan boşaltılması bedelleri hariç). Yüklenici karı ve genel giderleri dahil, alçıpan bölme duvar arasına 5,0 cm kalınlığında silikonlu cam yünü ile ısı yalıtımı yapılmasının 1,00 m ² (Bir metrekare) fiyatı. Ölçü: Projesindeki boyutlar (Boşluklar düşülür) üzerinden, yapılan ısı yalıtımın m ² (metrekare) cinsinden miktarıdır.
Sıra No	19
Poz No	52.165.1003
Tanımı	Çimento harçlı kargir ve horasan inşaatın patlayıcı kullanılmadan yıkılması
Birimi	M3
Tarifi	Poz No. 52.165.1002'deki esaslar dahilinde patlayıcı madde kullanmadan çimento harçlı ve horasan inşaatın yıkılması bir metreküp fiyatı. ÖLÇÜ: Poz No. 52.165.1002' deki gibidir. NOT: Poz No. 52.165.1001' deki gibidir.
Sıra No	20
Poz No	74.050.0005
Tanımı	HER CİNS DEMİRLİ VE DEMİRSİZ BETON İNŞAATIN YIKILMASI
Birimi	M3
Tarifi	Her cins demirli ve demirsiz beton inşaatın patlayıcı madde kullanmadan yıkılması, yükleme ve boşaltılması, depo veya dolguda kullanılması, her türlü işçilik, malzeme alet ve avadanlık, müteahhit kârı ve genel giderler dahil, m ³ fiyatı:
Sıra No	21
Poz No	77.100.1009
Tanımı	Doğal parke taşı, beton plak, adi kaldırım ve blokaj sökülmesi
Birimi	M2
Tarifi	Doğal parke taşı, beton plak, adi kaldırım ve blokaj sökülmesi, taşların plaklardan ayrılması, yol kenarına istif, inşaat yerindeki yükleme, yatay ve düşey taşıma, boşaltma, her türlü işçilik, araç ve gereç giderleri, müteahhit genel giderleri ve kârı dâhil, parke, beton plak, adi kaldırım ve blokaj sökülmesinin 1 m ² fiyatı: ÖLÇÜ : Sökülen taş ve plaklar alanı ölçülerek hesaplanır.
Sıra No	22
Poz No	77.100.1041
Tanımı	Alüminyum ve PVC den yapılan her türlü kapı ve pencere doğramasının sökülmesi
Birimi	M2
Tarifi	PVC ve alüminyum pencere doğramasını yeniden kullanılabilir şekilde itinalı olarak sökülmesi, çıkan malzemelerin istif, inşaat yerindeki yükleme, yatay ve düşey taşıma, her türlü işçilik, araç ve gereç giderleri, müteahhit genel giderleri ve kârı dâhil, alüminyum ve PVC den yapılan her türlü kapı ve pencere doğraması sökülmesinin 1 m2 fiyatı: ÖLÇÜ : Söküm yapılan kapı, pencere alanı ölçülür. NOT : Sökümden çıkan malzemeler idareye aittir.
Sıra No	23

İNŞAAT POZ TARİFLERİ

Sayfa No : 6

Tarih : 5.07.2024

Poz No	77.145.1012
Tanımı	DIŞARIDAN MÜDAHALELİ PANİK BAR MEKANİZMASININ TEMİNİ VE YERİNE MONTAJI
Birimi	AD
Tarifi	Proje ve detayında belirtildiği şekilde, acil ve panik çıkış kapılarında, dışarıdan müdahaleli, gövdesi paslanmaya karşı dirençli, çelik saç kollar ve bar alüminyum alaşımı, çalışan parçalar zamak alaşımı, DIN 4102 normuna uygun, tek nokta kilitleme kapağı arka taraftan kol veya modül uygulayabilmek için adaptörlü panik bar mekanizmasının, demir yangın çıkış kapısı üzerine montajı için, inşaat yerindeki yükleme, yatay ve düşey taşıma, boşaltma, her türlü malzeme, işçilik, araç ve gereç giderleri ile müteahhit karı ve genel giderler dahil 1 Adedinin fiyatıdır.
Sıra No	24
Poz No	KTB.10.9004
Tanımı	Mevcut klasik kapı, pencere ve kasaların yerine takılması
Birimi	M2
Tarifi	Klasik ahşap kapı, pencere ve kasaların numaralanıp rölöveye işlendikten sonra sökülmesi ve yerlerine alıştırılarak takılması için her türlü işçilik, malzeme, işyerindeki yatay-düşey taşıma, yüklenici karı ve genel giderler dahil m2 fiyatı.....TL . dir. ÖLÇÜ: Yerine takılan kapı, pencere ve kasalar metrekare olarak hesaplanır.
Sıra No	25
Poz No	ÖZEL.ELK.01
Tanımı	10KVA ENAZ 10 DAKİKA AKÜ BESLEME SÜRELİ 3 FAZ GİRİŞ/ÇIKIŞ ONLİNE UPS
Birimi	AD
Tarifi	
Sıra No	26
Poz No	ÖZEL.İNŞ.001
Tanımı	120CM X 24 CM Ebatlarında 4 cm kalınlığında MDF levhadan üretilmiş duvar rafı ve montajı (Renk idare tarafından seçilecektir.
Birimi	AD
Tarifi	120cm X 24cm x 4cm ebatlarındaki MDF malzemeden imal edilmiş duvar rafının duvarlara montajı (her türlü işçilik malzeme ve ekipman dahil)
Sıra No	27
Poz No	PA.16MM
Tanımı	16 MM kimyasal maddelere ekstra dayanıklı kompakt laminat tezgah paneli EN 438-3/4/7 (renk idare tarafından seçilecektir.)
Birimi	1M2
Tarifi	

Tahsin ÇİFÇİ
İnşaat Mühendisi

MAKİNE TESİSATI POZ TARIFLARI

İşin Adı: ME.Ü Fen Fakültesi Biyoteknoloji Laboratuvarı Tadilat İş

Sayfa No : 1

Tarih : 5.07.2024

Sıra No	1
Poz No	25.118.1101
Tanımı	Paslanmaz çelik takriben 50x50x15 cm bir gözlü damlalıksız eviye (TS EN 13310)
Birimi	AD
Tarifi	Eviyeler 305/2011/AB Yapı Malzemeleri Yönetmeliğine uygun , CE uygunluk işareti ile olarak piyasaya arz edilmiş olacaktır.

Sıra No	2
Poz No	25.120.1102
Tanımı	Bataryalı, sifonu özel plastik taşı (birinci sınıf) bir gözlü eviye tesisatı
Birimi	AD
Tarifi	BFT 25.118.1100-1200'deki bir gözlü eviyeler ile birlikte kullanılmak üzere; TS EN 200 veya TS EN 817 'ye uygun 15 mm.lik pirinçten kromajlı döner veya sabit borulu veya plastik esaslı (acetal copolymer'den) kalite belgeli 15 mm. eviye bataryası; sökülüp temizlenebilir tipten 6 cm. koku fermetürlü, duvara kadar uzatma parçalı ve rozetli, 32 mm.lik süzgeçli, pirinçten kromajlı veya sert plastik esaslı TS-EN 274-1-2-3 'in ölçülerine uygun sökülüp temizlenebilen tipten en az 80oC sıcaklığa dayanıklı, eviye sifonu; bakalitten tapası, kromajlı zincir ve babacığı ile birlikte işyerinde temini, yerine montajı ve işler halde teslimi (pissu boşaltma borusu) fiyata dahil değildir ve batarya ile sifonu TS uygunluk belgeli olacaktır.)

Sıra No	3
Poz No	25.300.1101/B-D
Tanımı	Demont.Dikişli çelik boru, vidalı. 1/2" 15 mm, dış cap 21,3/2,60 manşonsuz ağırlık 1,22 kg/m (bina içinde kaynaklı döşenmiş boru montaj malzemesi bedeli dahil)
Birimi	MT
Tarifi	

Sıra No	4
Poz No	25.300.1102/B-D
Tanımı	Demont.Dikişli vidalı çelik boru 3/4" 20 mm, dış cap 26,9/2,60 manşonsuz ağırlık 1,57 kg/m (bina içinde kaynaklı döşenmiş boru montaj malzemesi bedeli dahil)
Birimi	MT
Tarifi	

Sıra No	5
Poz No	25.305.2101/A
Tanımı	Pn 20 polipropilen 1/2" ø20/3,4 mm temiz su boruları (Bina içinde fizyoterm kaynak ve vidalı olarak döşenmiş polipropilen boru montaj malzemesi bedeli dahil)
Birimi	MT
Tarifi	TS EN ISO 15874-2'ye uygun. polipropilen (PPR- C), Tip: 3ten mamül ve Sağlık Bakanlığında içme suyu .borusu olarak kullanılmasında sakınca bulunmadığı belgelendirilmiş, boruların işyerinde temini, projesine uygun olarak kesilmesi, fizyoterm kaynak makinası ile bağlantı parçalarının boru uçlarına 260 °C sıcaklıkta sıklıkla kaynak edilmesi. Birim Fiyata Dahil: Bina içi tesisatında kullanılan BFT 25.305.2100, BFT 25.305.3100 ve BFT 25.305.4100'de ki polipropilen boruların kendi aralarında fizyoterm kaynaklı veya vana, rakor, musluk vb. gibi malzemelerin bağlantılarında kullanılan bir tarafı kaynaklı diğer tarafı pirinç vidalı olarak kullanılan polipropilen PPR-C tip 3'ten mamul dirsek manşon, "T" istavroz, redüksiyon, tapa ve inegal "T", vb gibi bağlantı parçaları ile plastik ve metal kelepçe, askı, kovan gibi her türlü tespit malzemesi bedeli olarak montajlı polipropilen boru tutarının Not: (Sağlık Bakanlığında içme suyunda kullanılmasında sakınca bulunmadığına dair belgelendirilmiş olacaktır.)

Sıra No	6
Poz No	25.305.2101/A-D
Tanımı	Demont.Pn 20 polipropilen 1/2" ø20/3,4 mm temiz su boruları (Bina içinde fizyoterm kaynak ve vidalı olarak döşenmiş polipropilen boru montaj malzemesi bedeli dahil)
Birimi	MT
Tarifi	

Ziy... NAK
Makine... hendisi

MAKİNE TESİSATI POZ TARİFLERİ

İşin Adı: ME.Ü Fen Fakültesi Biyoteknoloji Laboratuvarı Tadilat İş

Sayfa No : 2

Tarih : 5.07.2024

Sıra No	7
Poz No	25.305.6101/A
Tanımı	Sert pvc plastik pis su borusu dış çap ø 50-40/3,0 mm (geçme veya yapıştırma muflu) (Fittings, kapak ilavesi,tespit malzemesi ve conta karşılığı boru montaj malzemesi bedeli dahil)
Birimi	MT
Tarifi	TS EN 1329-1'e uygun, sert PVC plastik pis su borularının iş yerinde temini, geçme veya yapıştırma muflu olarak yerine montajı. Birim Fiyata Dahil: PVC, ses izoleli,polipropilen plastik pis su boruları montajında kullanılan tüm fittings, kapak ilavesi,tespit malzemesi vb. ve conta karşılığı dahildir.

Sıra No	8
Poz No	25.305.6102/A
Tanımı	Sert pvc plastik pis su borusu dış çapø 75-70/3,0 mm (geçme veya yapıştırma muflu) (Fittings, kapak ilavesi,tespit malzemesi ve conta karşılığı boru montaj malzemesi bedeli dahil)
Birimi	MT
Tarifi	TS EN 1329-1'e uygun, sert PVC plastik pis su borularının iş yerinde temini, geçme veya yapıştırma muflu olarak yerine montajı. Birim Fiyata Dahil: PVC, ses izoleli,polipropilen plastik pis su boruları montajında kullanılan tüm fittings, kapak ilavesi,tespit malzemesi vb. ve conta karşılığı dahildir.

Sıra No	9
Poz No	25.320.2101
Tanımı	15 Ø mm, 1/2" Pirinç, preste imal edilmiş teflon, (PTFE) contalı, tam geçişli, vidalı küresel vana (TS 3148) (TS EN 13547)
Birimi	AD
Tarifi	2014/68/AB Basıncılı Ekipmanlar Yönetmeliğine uygun, pirinçten kesici elemanlı, pik karbonlu çelik veya paslanmaz çelikten, vidalı, wafer, lug veya flanşlı, geçişe bir küre ile kumanda edilen, elle açılıp kapama düzenli küresel vanaların tüm bağlantı elemanları ile birlikte iş yerinde temini ve yerine montajı.

Sıra No	10
Poz No	25.485.1101-D
Tanımı	Demont.3000 Kcal/h Kasetli döşeme tipi fan coil cihazı
Birimi	AD
Tarifi	

Sıra No	11
Poz No	25.562.1101-D
Tanımı	Demont.Mekanik termostatlar Fan-Coil Termostatu
Birimi	AD
Tarifi	

Ziya NAR
Makine Mühendisi

ELEKTRİK TESİSATI POZ TARIFLERİ

İşin Adı: ME.Ü Fen Fakültesi Biyoteknoloji Laboratuvarı Tadilat İşİ

Sayfa No : 1

Tarih : 5.07.2024

Sıra No	Poz No	Tanımı	Birim
1	35.100.7204	Halojensiz alev geciktirici tip sıva altı tablo 12 otomatik sigortalık	AD
Tarifi	TS EN 60670-24, TS IEC 60331, TS 61034, TS 50200, TS EN 50266, TS EN 60754-1 Not:1- Tip testler akredite kuruluşa yaptırılarak buna ait test sonuçları idareye verilecektir. 2- Sigorta bedelleri ilgili pozlardan ayrıca ödenir. (İhzarat: % 60)		
2	35.105.1133	Üç fazlı 63 A.'e kadar anahtarlı otomatik sigorta (en az 3kA)	AD
Tarifi	Aynı zamanda anahtar vazifesi gören en az 3 kA kısa devre kesme kapasiteli, 2 ve 4 kutupluları nötr ve faz kesme özelliğine haiz, B veya C eğrisi, TS 5018-1 EN 60898-1 standartlarına uygun olarak üretilmiş, CE uygunluk işareti ile piyasaya arz edilmiş otomatik sigortanın temin ve montajı, her nev'i malzeme ve işçilik dahil. Koruma, kumanda ve anahtarlama grubu ürünlerinde yer alan alt pozlarda bulunan "e kadar" ifadesindeki değer poza dahildir.		
3	35.105.1210	16 A.'e kadar anahtarlı otomatik sigorta (en az 6kA)	AD
Tarifi	BFT No 35.105.1100 ile aynı özelliklerde yalnız en az 6 kA kısa devre kesme kapasitesine sahip otomatik sigortanın temin ve montajı, her nev'i malzeme ve işçilik dahil. Koruma, kumanda ve anahtarlama grubu ürünlerinde yer alan alt pozlarda bulunan "e kadar" ifadesindeki değer poza dahildir.		
4	35.105.1311	25 A.'e kadar anahtarlı otomatik sigorta (en az 10kA)	AD
Tarifi	BFT No 35.105.1100 ile aynı özelliklerde yalnız en az 10 kA kısa devre kesme kapasitesine sahip otomatik sigortanın temin ve montajı, her nev'i malzeme ve işçilik dahil. Koruma, kumanda ve anahtarlama grubu ürünlerinde yer alan alt pozlarda bulunan "e kadar" ifadesindeki değer poza dahildir.		
5	35.115.1061	Kaçak akım koruma şalteri 4*40 a.e kadar(300ma)	AD
Tarifi	Elektrik İç Tesisat Yönetmeliklerine, şartnamelere ve standartlara uygun olarak yapılmış elektrik tesisatlarında her hangi bir kaçak olduğunda fazlar ve nötr hattı üzerinde oluşan hata akımı hissederek 10 - 30 ms. süresinde devreyi kesmek suretiyle can ve mal güvenliğini sağlayan, monofaze devrelerde 220 V., trifaze devrelerde 380 V.da çalışan diferansiyel bobinli, sistemin çalışıp çalışmadığını kontrol için üzerinde test butonu bulunan, tablo içi taşıma raylarına monte edilebilen dış etkilere karşı korumalı, CEE 27 ve diğer uluslararası standartlara uygun, hayat koruma için 30 m A, yangına karşı koruma için 300 m A, değerlerinde nötr hattı kopukluğunda bile çalışabilen kaçak akım koruma şalterinin temini, montajı, her nevi malzeme ve işçilik dahil işler halde teslimi.		
6	35.120.1403	3 x 32 A.e kadar mandal buton	AD
Tarifi	Önden kumandalı kumanda mandalına bağlantılı ve yaylı kontaklı TS 4915 EN 60669-1 standardına uygun. CE uygunluk işareti ile piyasaya arz edilmiş mandal buton her nevi malzeme ve işçilik dahil temin ve montajı.		
7	35.140.2405	1x10 mm2 kesitinde NV (NYA) kablo	MT
Tarifi	Elektrik İç Tesisleri Yönetmeliğinde mevcut listelere göre faz ve nötr iletkenleri plastik izoleli olmak üzere kolon veya besleme hattı tesisi. (kroşe, buat muf, dirsek, klemens, demir konsol, boya, her nevi malzeme temini ve işçilik dahil). TS EN 50525-1 , TS EN 50395 , TS EN 50525-2-31 , TS 9759 HD 21.4 S2, TS EN 50525-2-71 , TS IEC 60227-6 , TS HD 21.8 S2 , TTS EN 50525-2-51'e uygun kablunun temini, işyerine nakli, montajı, her nevi ufak malzeme ve işçilik dahil		

İsmail Hakkı USTA
Elektronik Mühendisi

ELEKTRİK TESİSATI POZ TARIFLARI

İşin Adı: ME.Ü Fen Fakültesi Biyoteknoloji Laboratuvarı Tadilat İş

Sayfa No : 2

Tarih : 5.07.2024

8	35.140.3222	4x4 mm ² YVV (NYY) tipi 1 KV yeraltı kabloları ile kolon ve besleme hattı tesisi	MT
Tarifi	<p>TS IEC 60502-1+A1 standartlarına uygun YVV (NYY) tipi 1 KV yeraltı kabloları ile kolon ve besleme hattı tesis edilmesi.</p> <p>Bina içinden sıva üstünde, konsollar veya kroşeler üzerinden duvara, tavana veya kanallar içine, bina dışında kanallar içine döşenmek üzere yer altı kablosunun işyerinde temini, geçit ve güvenlik boruları, her nevi malzeme kroşe ve işçilik dahil.</p> <p>Ölçü: Kablonun kofre ve başlıklar arasındaki boyu ölçülür. Aynı kanal içine döşenen birden fazla kablo, geçiş yerlerinde her biri ayrı ayrı gerekli çap ve boyda büz veya boru içerisinde muhafaza altına alınacaktır. Kofre başlık, buat, konsol, kablo kanalı ve rögar bedeli ayrıca ödenir. Demir imalat BFT No 15.550.1202'den ödenir. Geçiş büz ve boruları için toplam 10 metreye kadar ayrıca ücret ödenmez.</p> <p>Not: TS EN 50575 ve TS EN 50575/A1 standartlarına, 305/2011/AB Yapı Malzemeleri Yönetmeliğine uygun olarak üretilmiş, CE uygunluk işaretleriyle piyasaya arz edilmiş ve üreticinin performans beyanı ve Avrupa Birliği tarafından akredite edilmiş kuruluşlardan alınmış Performans Değişmezlik Sertifikasına sahip olacaktır.</p>		
9	35.150.1504	2x6 mm ² NHXMH tipi halojensiz alev iletmeyen izoleli çok damarlı kablolar ile besleme hattı tesisi	MT
Tarifi	<p>Ana hat ve besleme hatları alev iletmeyen halojensiz kablolar. Tüm halojenfree kablolar TS EN 60754-1, TS EN 60754-2 ve TS EN 60332-1-2, TS EN 60332-3-22 Standardlarına ve 2014/35/ AB Belirli Gerilim Sınırları Dahilinde Kullanılmak Üzere Tasarlanmış Elektrikli Techizat İle İlgili Yönetmeliğine uygun imal edilmiş, CE uygunluk işaretleriyle piyasaya arz edilmiş olacaktır.</p> <p>Not: Kablolar TS EN 50575 ve TS EN 50575/A1 standartlarına, 305/2011/AB Yapı Malzemeleri Yönetmeliğine uygun olarak üretilmiş, CE uygunluk işaretleriyle piyasaya arz edilmiş ve üreticinin performans beyanı ve Avrupa Birliği tarafından akredite edilmiş kuruluşlardan alınmış Performans Değişmezlik Sertifikasına sahip olacaktır.</p> <p>TSE K 328 standardına uygun NHXMH, enaz 300/500 V olmak üzere kolon veya besleme hattı tesisi, her nevi malzeme temini ve işçilik dahil.</p>		
10	35.150.1530	3x1.5 mm ² NHXMH tipi halojensiz alev iletmeyen izoleli çok damarlı kablolar ile besleme hattı tesisi	MT
Tarifi	<p>Ana hat ve besleme hatları alev iletmeyen halojensiz kablolar. Tüm halojenfree kablolar TS EN 60754-1, TS EN 60754-2 ve TS EN 60332-1-2, TS EN 60332-3-22 Standardlarına ve 2014/35/ AB Belirli Gerilim Sınırları Dahilinde Kullanılmak Üzere Tasarlanmış Elektrikli Techizat İle İlgili Yönetmeliğine uygun imal edilmiş, CE uygunluk işaretleriyle piyasaya arz edilmiş olacaktır.</p> <p>Not: Kablolar TS EN 50575 ve TS EN 50575/A1 standartlarına, 305/2011/AB Yapı Malzemeleri Yönetmeliğine uygun olarak üretilmiş, CE uygunluk işaretleriyle piyasaya arz edilmiş ve üreticinin performans beyanı ve Avrupa Birliği tarafından akredite edilmiş kuruluşlardan alınmış Performans Değişmezlik Sertifikasına sahip olacaktır.</p> <p>TSE K 328 standardına uygun NHXMH, enaz 300/500 V olmak üzere kolon veya besleme hattı tesisi, her nevi malzeme temini ve işçilik dahil.</p>		
11	35.150.1531	3x2.5 mm ² NHXMH tipi halojensiz alev iletmeyen izoleli çok damarlı kablolar ile besleme hattı tesisi	MT
Tarifi	<p>Ana hat ve besleme hatları alev iletmeyen halojensiz kablolar. Tüm halojenfree kablolar TS EN 60754-1, TS EN 60754-2 ve TS EN 60332-1-2, TS EN 60332-3-22 Standardlarına ve 2014/35/ AB Belirli Gerilim Sınırları Dahilinde Kullanılmak Üzere Tasarlanmış Elektrikli Techizat İle İlgili Yönetmeliğine uygun imal edilmiş, CE uygunluk işaretleriyle piyasaya arz edilmiş olacaktır.</p> <p>Not: Kablolar TS EN 50575 ve TS EN 50575/A1 standartlarına, 305/2011/AB Yapı Malzemeleri Yönetmeliğine uygun olarak üretilmiş, CE uygunluk işaretleriyle piyasaya arz edilmiş ve üreticinin performans beyanı ve Avrupa Birliği tarafından akredite edilmiş kuruluşlardan alınmış Performans Değişmezlik Sertifikasına sahip olacaktır.</p> <p>TSE K 328 standardına uygun NHXMH, enaz 300/500 V olmak üzere kolon veya besleme hattı tesisi, her nevi malzeme temini ve işçilik dahil.</p>		

İsmail Hakkı USLU
E. Elektronik Mühendisi

ELEKTRİK TESİSATI POZ TARIFLARI

İşin Adı: ME.Ü Fen Fakültesi Biyoteknoloji Laboratuvarı Tadilat İş

Sayfa No : 3

Tarih : 5.07.2024

12	35.150.1560	4x1.5 mm ² NHXMH tipi halojensiz alev iletmeyen izoleli çok damarlı kablolar ile besleme hattı tesisi	MT
Tarifi	Ana hat ve besleme hatları alev iletmeyen halojensiz kablolar. Tüm halojenfree kablolar TS EN 60754-1, TS EN 60754-2 ve TS EN 60332-1-2, TS EN 60332-3-22 Standardlarına ve 2014/35/ AB Belirli Gerilim Sınırları Dahilinde Kullanılmak Üzere Tasarlanmış Elektrikli Tesisat İle İlgili Yönetmeliğine uygun imal edilmiş, CE uygunluk işaretiyle piyasaya arz edilmiş olacaktır. Not: Kablolar TS EN 50575 ve TS EN 50575/A1 standartlarına, 305/2011/AB Yapı Malzemeleri Yönetmeliğine uygun olarak üretilmiş, CE uygunluk işaretiyle piyasaya arz edilmiş ve üreticinin performans beyanı ve Avrupa Birliği tarafından akredite edilmiş kuruluşlardan alınmış Performans Değişmezlik Sertifikasına sahip olacaktır. TSE K.328 standardına uygun NHXMH, en az 300/500 V olmak üzere kolon veya besleme hattı tesisi, her nevi malzeme temini ve işçilik dahil.		
13	35.160.6201	16-20 mm PE HFFR halojensiz alev yaymaz elektrik tesisat borusu	MT
Tarifi	Betonarme tavanda ve duvarlarda kullanılan, TS EN 61386-1 (Boru sistemleri - Kablo tesisi için - Bölüm 1: Genel özellikler), TS EN 61386-21 (Boru sistemleri - Kablo tesisi için - bölüm 21: İlgili özellikler - Rijit boru sistemleri), TS EN 61386-22 (Boru sistemleri - Kablo tesisi için bölüm 22: İlgili özellikler - Esnek boru sistemleri) standartlarına uygun, Halogen Free (HF) ve Alev Yaymaz (FR) özellikte boru temini, döşemesi, boru içerisine kılavuz teli çekilip bırakılması her nevi malzeme ve işçilik dahil.		
14	35.170.1101	Sıva üstü, min. 30x30 ebatlarında LED li tavan armatürü (ışık akısı en az 1000 lm, armatür ışık verimi en az 100 lm/w olan)	AD
Tarifi	Bütün led armatürler; ENEC sertifikalı veya TSE ürün belgeli veya akredite bir belgelendirme kuruluşu tarafından ürün belgesine haiz olan sürücülü ve sürücü PFC değeri en az 0,95 olacaktır. Kullanılan ledler IESNA LM-80 belgeli olacaktır. Armatürlerin kullanım ömrü TM-21 hesaplama tablosuna göre en az 50000 (L70) saat, armatür renksel geriverim değeri (CRI) en az 80 olacaktır ve homojen ışık dağılımına sahip olacaktır. Armatürler TS EN 60598-1, TS 8698 EN 60598-2-1, TS EN 60598-2-2 standartlarına, armatür sürücüleri TS EN 61347-1 ve TS EN 61347-2-13 standartlarına ve (2014/35/AB) Belirli Gerilim Sınırları İçin Tasarlanan Elektrikli Ekipman ile ilgili yönetmeliğe uygun olarak CE uygunluk işaretiyle piyasaya arz edilmiş olacaktır. Armatürler akredite bir laboratuvarından alınmış IESNA LM-79 standartlarına uygun fotometrik ölçüm raporuna sahip olacak, IP koruma derecesi testleri TS 3033 EN 60529 standardına, IK değeri verilen pozlarda koruma derecesi testleri TS EN 62262 standardına göre yaptırılmış olacaktır. Ayrıca armatürler Atık Elektrikli ve Elektronik Eşyaların Kontrolü Yönetmeliğine uygun üretilmiş olacaktır. Not: Led armatür pozlarında belirtilen ışık akısı (lm) değerleri armatürün çıkış değeridir, tüketim gücü ise armatürün şebekeden çektiği toplam gücü ifade eder. Gövdesi en az 0,5 mm, çerçevesi en az 0,7 mm DKP sacdan imal edilmiş, en az 1 mm kalınlığında opal PMMA difüzörlü, en az IP 40 koruma derecesine sahip armatürün iş yerine temini her nevi malzeme, işçilik ve montajı dahil çalışır halde teslimi.		
15	35.185.1110	Sıva üstü normal anahtar	AD
Tarifi	Birim Fiyat No.:35.185.1110 ile aynı, yalnız sıva üstü normal anahtar.		
16	35.185.1202	Sıva üstü topraklı priz	AD
Tarifi	Birim Fiyat No.: 35.185.1201 ile aynı, yalnız sıva üstü topraklı priz.		
17	35.185.1811	Bakalitten 3 fazlı fiş priz ve montajı 3*25 a.	AD
Tarifi	Bakalitten yapılmış, üç fazlı kapaklı topraklama kontaklı priz ve fişin temini, yerine montajı, her nevi malzeme ve işçilik dahil. (TS-40).		
18	35.190.1702	Topraklı ups prizi (kırmızı renkli) 16 a.- 250 v. (45 x 45 mm)	AD
Tarifi	Şebeke ve UPS topraklı prizleri TS IEC 60884-1+A1+A2 standardına uygun, priz delikleri normal veya 45° eğimli, çocuk emniyeti korumalı, IP 20 koruma sınıfı, prizler arası birleştirme barası ile baralı bağlantı uygulaması yapılabilen, Data prizleri RJ-45 tipinde, T568A ve T568B bağlantı tiplerinin ikisini birden destekleyecek tipte, yaylı toz koruma kapaklı, Telefon prizleri RJ-11 veya RJ-12 tipinde, yaylı toz koruma kapaklı, üzerlerinde etiketleme için şeffaf muhafaza kapaklı yeri bulunan, alev geciktirmeli (UL94 V0) malzemeden mamul (turnaklı veya kızaklı tip) prizlerin temini, işyerine nakli, montajı, kablo bağlantılarının yapılması, her nevi malzeme ve işçilik dahil işler halde teslimi. Priz montaj seti ve çerçeve fiyatları birim fiyata dahil edilmiştir.)		

İsmail Hakkı USLU
E. Elektronik Mühendisi

ELEKTRİK TESİSATI POZ TARIFLERİ

İşin Adı: ME.Ü Fen Fakültesi Biyoteknoloji Laboratuvarı Tadilat İşİ

Sayfa No : 4

Tarih : 5.07.2024

19	35.190.1704	Data prizi cat 5e veya cat 6e rj-45 (8 kontaklı) (22,5 x 45 mm)	AD
Tarifi	Şebeke ve UPS topraklı prizleri TS IEC 60884-1+A1+A2 standardına uygun, priz delikleri normal veya 45° eğimli, çocuk emniyeti korumalı, IP 20 koruma sınıflı, prizler arası birleştirme barası ile baralı bağlantı uygulaması yapılabilen, Data prizleri RJ-45 tipinde, T568A ve T568B bağlantı tiplerinin ikisini birden destekleyecek tipte,yaylı toz koruma kapaklı, Telefon prizleri RJ-11veya RJ-12 tipinde, yaylı toz koruma kapaklı, üzerlerinde etiketleme için şeffaf muhafaza kapaklı yeri bulunan, alev geciktirmeli (UL94 V0) malzemedan mamul (tırnaklı veya kızaklı tip) prizlerin temini, işyerine nakli, montajı, kablo bağlantılarının yapılması, her nevi malzeme ve işçilik dahil işler halde teslimi.Priz montaj seti ve çerçeve fiyatları birim fiyata dahil edilmiştir.)		
20	35.505.2030	U/UTP cat6 bakır data kablo	MT
Tarifi	Yerel alan ağlarında (LAN) yatay kurulumlar için bilgisayarlar arası 250 Mhz band genişliği ve 250 Mbps hızındaki veri iletişimde kullanılan 4 perli , 4 renk kodlu (mavi-mavibeyaz, turuncu-turuncu beyaz, yeşil-yeşil beyaz , kahverengi-kahverengi beyaz) korumasız bükümlü perler yıldız biçimli ayırıcı etrafında hepsini kapsayan PVC dış kılıf, 4 Çift Kablo, Cat 6 Standartında , 23 AWG (Amerikan Wire Gauge) 0.57 mm çıplak bakır kaplama ölçütünde, ANSI/TIA/EIA-568, TS EN 50288-5-1, ISO 11801 Standartlarına uygun kablounun temini, işyerine nakli, her nevi ufak malzeme işçilik, montaj , test dahil (Boru içerisinden geçiriliyor ise boru bedelinin,kablo tavasından geçiriliyor ise kanal bedelinin ilgili pozdan ödenmesi)		



Emel Hakkı USLU
Elektronik Mühendisi

ELEKTRİK TESİSATI POZ TARİFLERİ

Sayfa No : 5

İşin Adı: BİYO TEKNOLOJİ LABORATUVARI TADİLAT İŞİ.

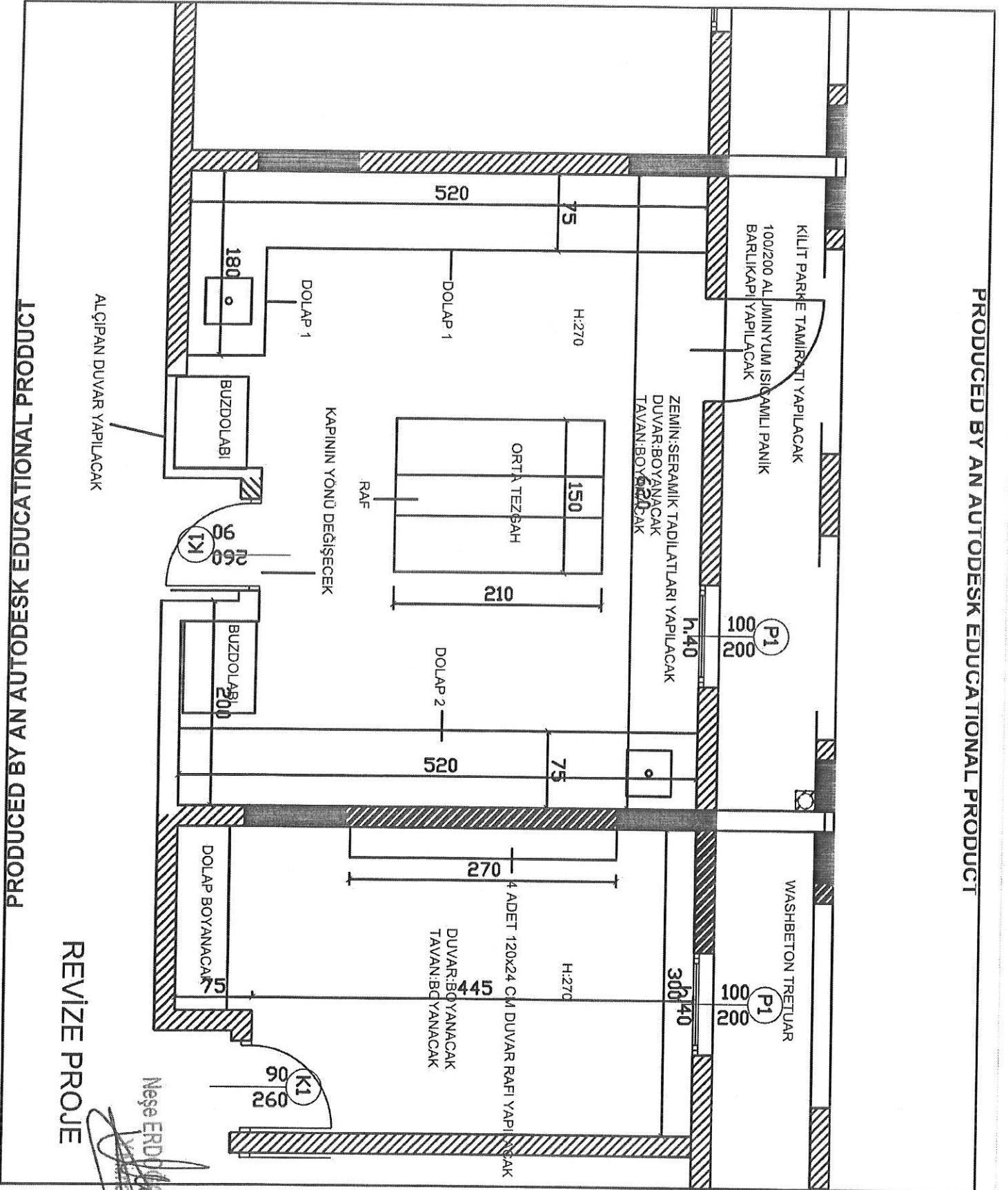
Sıra No	21
Poz No	
Tanımı	10KVA ENAZ 10 DAKİKA AKÜ BESLEME SÜRELİ 3 FAZ GİRİŞ/ÇIKIŞ ONLINE UPS
Birimi	AD
Tarifi	<p>Yüksek Frekans Double Conversion 'On-Line' Teknoloji</p> <ul style="list-style-type: none">• Mikro İşlemci Kontrollü Dijital Tasarım• Hassas ve Güvenilir DSP Kontrol• Geniş Giriş Frekans ve Voltaj Aralığı• Aktif Harmonik Düzeltmesi: <math>< 3\%</math>• Giriş Güç Faktörü Düzeltme (PFC)• Çıkış Güç 0.9• LCD Ekran Üzerinden Seçilebilir Çıkış Gerilimi• Optimal akü performansı için akıllı akü şarjör tasarımı• Mükemmel Jeneratör Uyumluluğu• RS232 / USB -SNMP Haberleşme Portu (Opsiyonel)• Aşırı Yük, Kısa Devre ve Akü Derin Deşarj Koruması• Kapalı Konumda Otomatik Akü Şarjı• Yüksek Enerji Tasarrufu için ECO Mod• Yüke Duyarlı Akıllı Fan Kontrolü• Anlaşılabilir, Çözüm Odaklı Alarm Sistemi• Düşük-Yüksek Gerilim Koruması• Çıkış Transfer Zamanı 0ms• İzolasyon Trafo (Opsiyonel)• Akü ile Ek Besleme Süresi• DC Başlangıç• Cold Start



REVİZE PROJE

Neşe ERDÜLÜ

(Handwritten signature)

LABORATUVAR DOLAP DETAYLARI

Nesre EBDİNGAN EBİL
LİSANS

DOLAP 2 GORUNUŞ

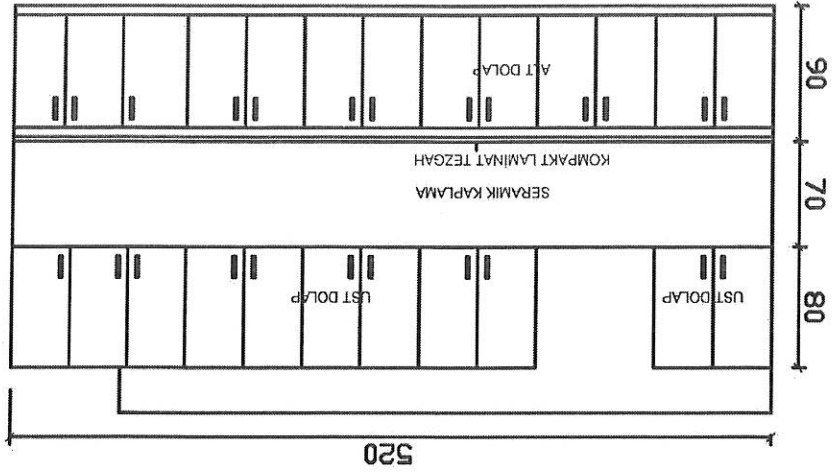

ORTA TEZGAH ON GORUNUŞ

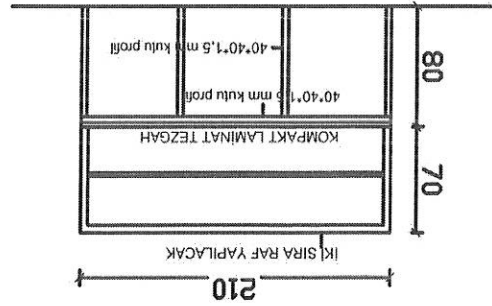

ORTA TEZGAH YAN GORUNUŞ

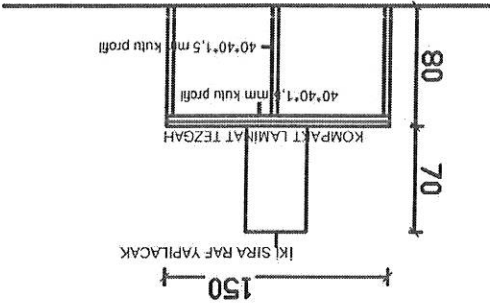

DOLAP1 GORUNUŞ

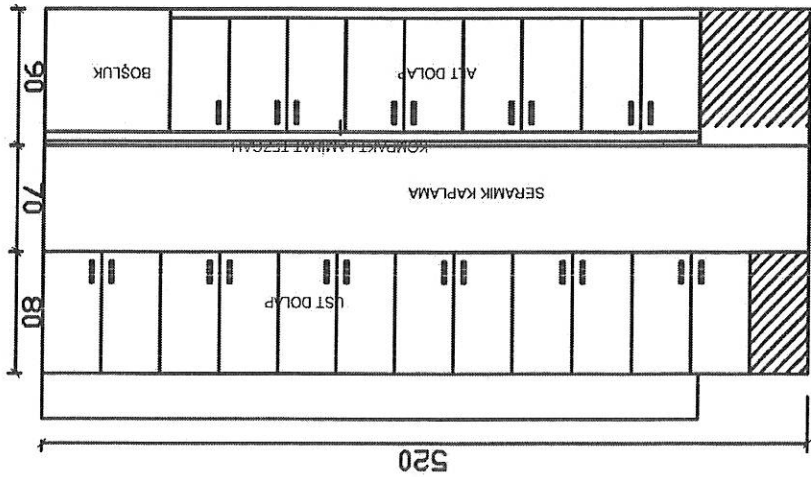

DOLAP 1 GORUNUŞ 2

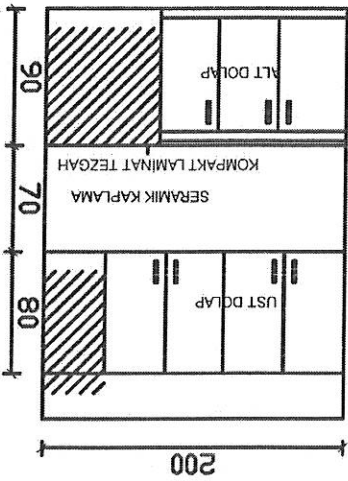

PRODUCED BY AN AUTODESK EDUCATIONAL PRODUCT

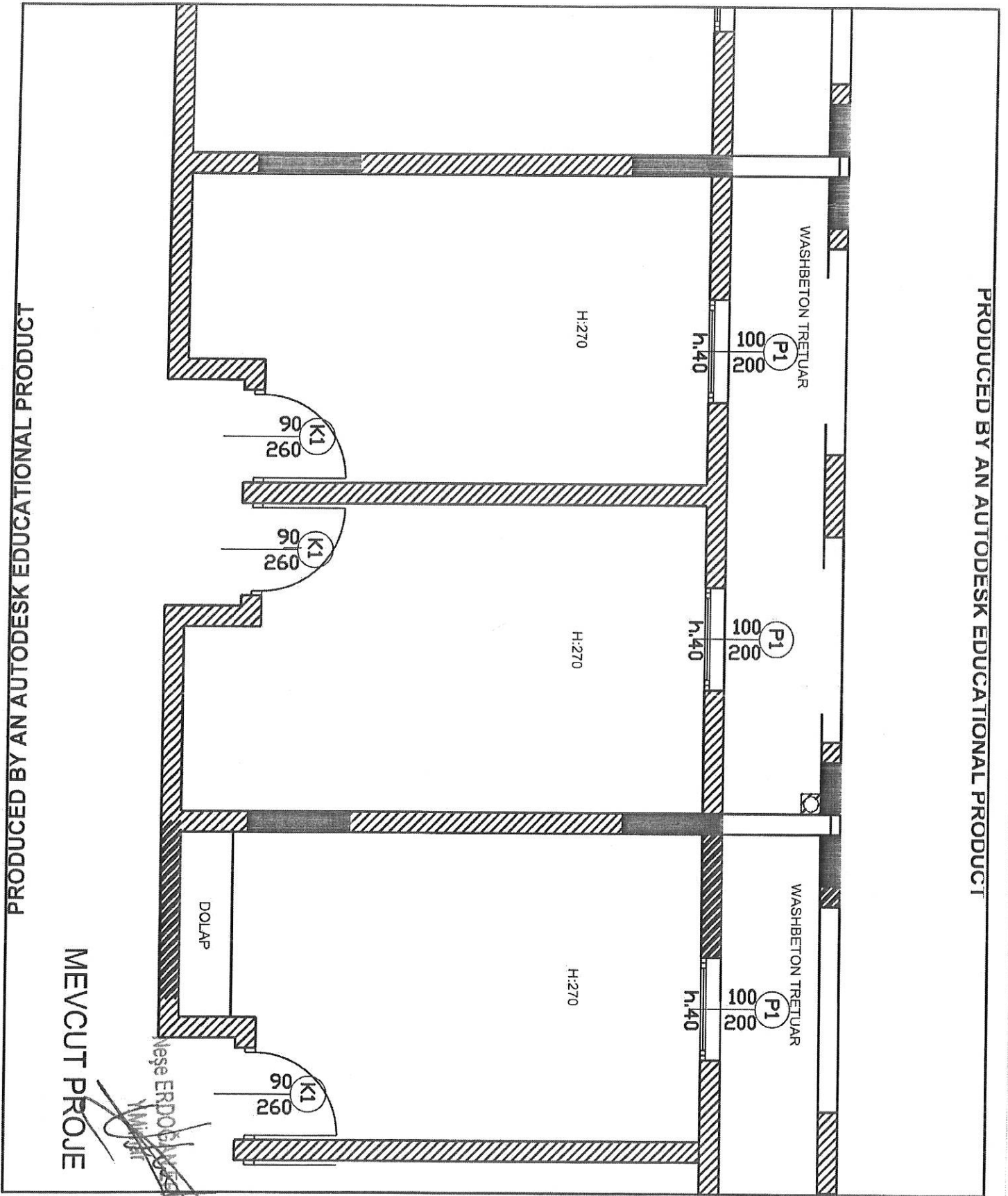

PRODUCED BY AN AUTODESK EDUCATIONAL PRODUCT

MEVCUT PROJE

Neşe ERDOĞAN
Mimar

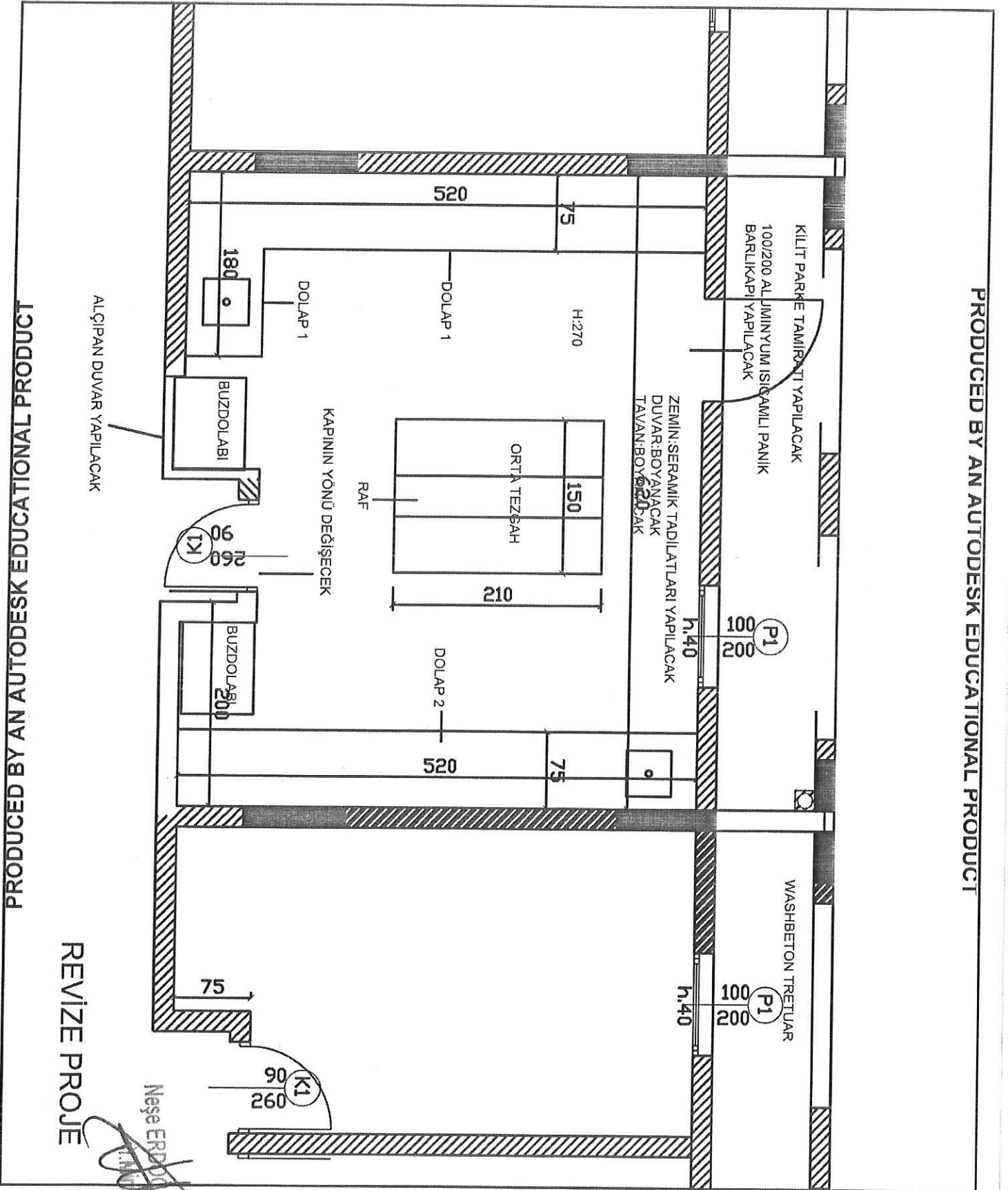

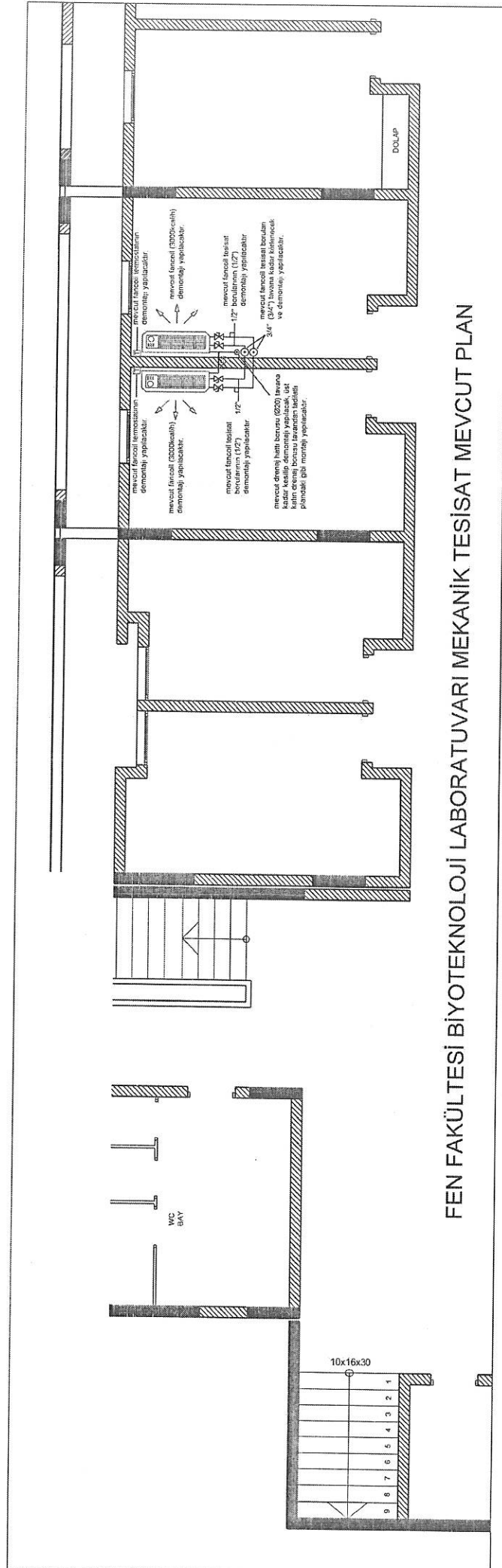

FEN FAKÜLTESİ BİYOTEKNOLOJİ LABORATUVARI MEKANİK TESİSAT MEVCUT PLAN

ZİYANCI
Mühendislik

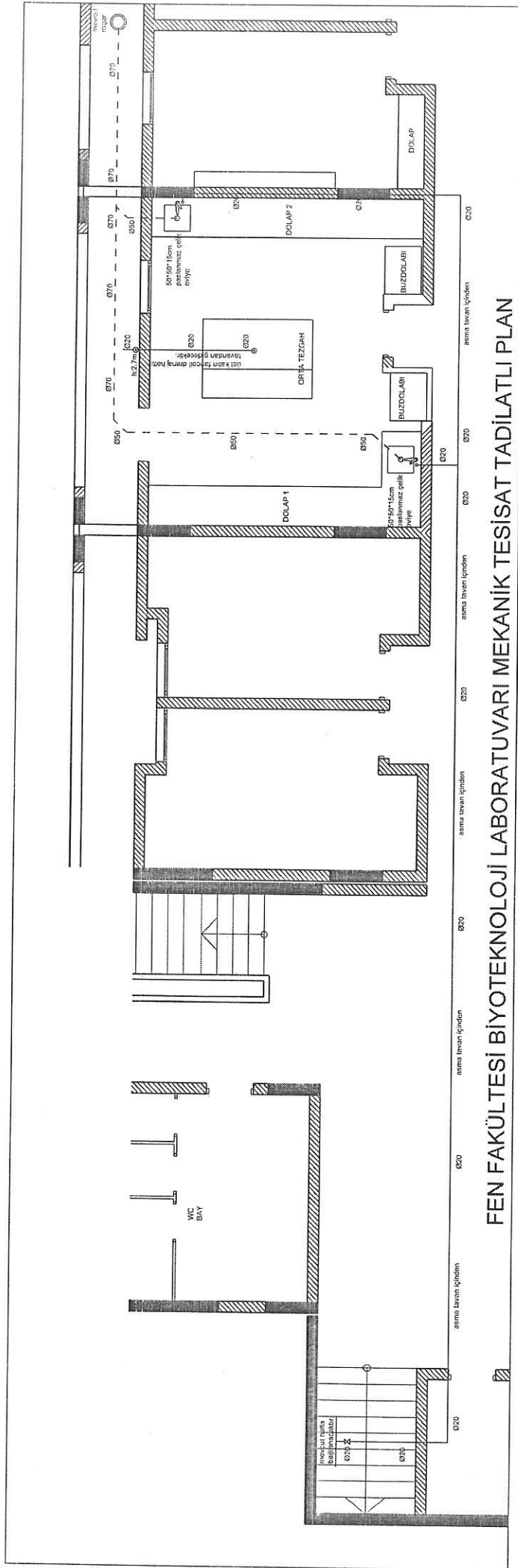

FEN FAKÜLTESİ BİYOTEKNOLOJİ LABORATUVARI MEKANİK TESİSAT TADİLATI PLAN

ZİYANLI
Mühendis

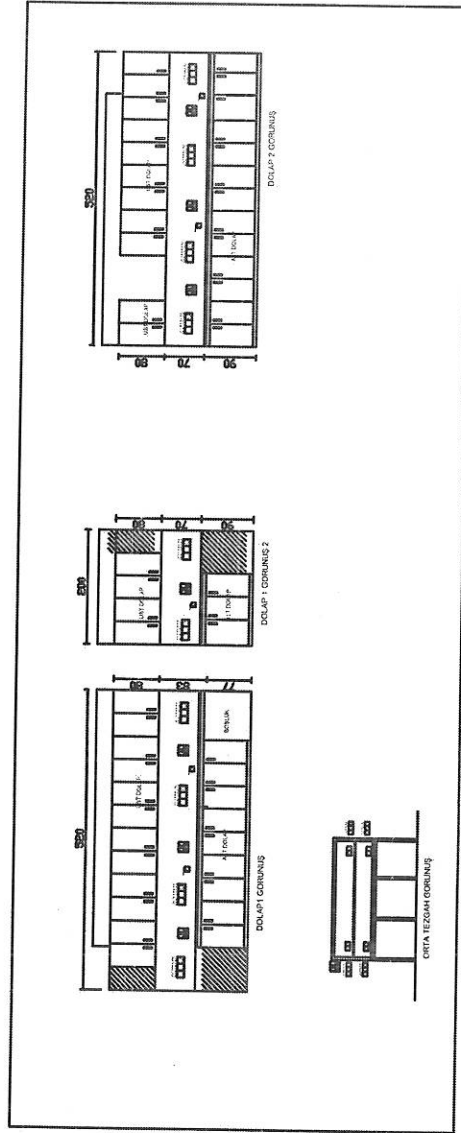
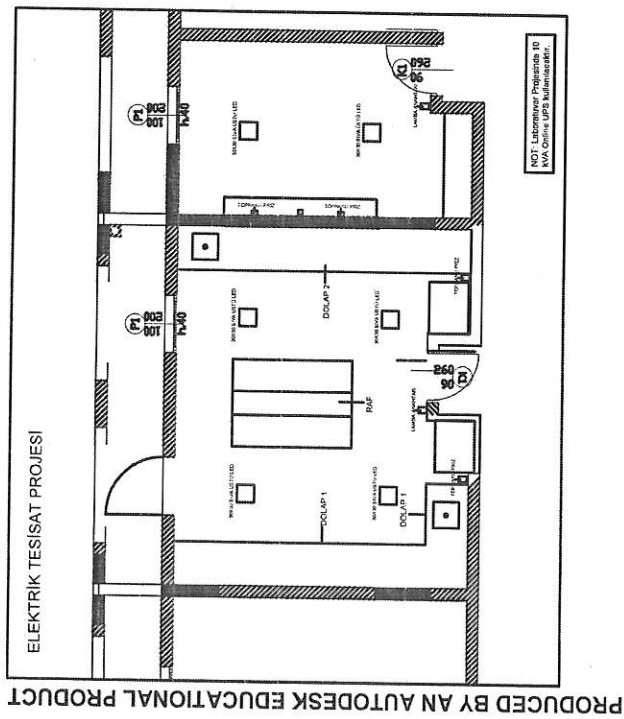



MALZEME ÖNERİ VE ONAY FORMU

Doküman No:	
İlk Yayın Tarihi:	
Revizyon Tarihi:	
Revizyon No:	
Sayfa No:	

İŞİN ADI	
YÜKLENİCİ	
SÖZLEŞME BEDELİ	
SÖZLEŞME TARİHİ	
İŞİN BİTİŞ TARİHİ	
BAŞVURU NO	
	BAŞVURU TARİHİ

ÖNERİLEN MALZEMENİN YERİ

KABA İNŞAAT	<input type="checkbox"/>	KUVVETLİ AKIM ELETRİK TESİSATI	<input type="checkbox"/>	ALT YAPI	<input type="checkbox"/>
ÇATI	<input type="checkbox"/>	ZAYIF AKIM ELETRİK TESİSATI	<input type="checkbox"/>	PEYZAJ	<input type="checkbox"/>
SIVA	<input type="checkbox"/>	MÜŞTEREK TESİSATI	<input type="checkbox"/>	DIŞ CEPHE	<input type="checkbox"/>
TAVAN KAPLAMASI	<input type="checkbox"/>	ISITMA - HAVALANDIRMA TESİSATI	<input type="checkbox"/>	İÇ CEPHE	<input type="checkbox"/>
DUVAR KAPLAMASI	<input type="checkbox"/>	SIHHİ TESİSAT	<input type="checkbox"/>		<input type="checkbox"/>
DÖŞEME KAPLAMASI	<input type="checkbox"/>	İZOLASYON	<input type="checkbox"/>		<input type="checkbox"/>
DOĞRAMA	<input type="checkbox"/>	CAM	<input type="checkbox"/>		<input type="checkbox"/>

ÖNERİLEN MALZEMENİN KULLANILACAĞI YER VE SEÇENEKLERİ

BU BÖLÜM YÜKLENİCİ TARAFINDAN DOLDURULACAKTIR.

MAHAL				TEST RAPOR NO/TARİH	ÖRNEK	KATALOG
SIRA NO	CİNSİ	MARKASI	TİPİ			
1						
2						
3						
4						
5						

ÖNEREN (YÜKLENİCİ)

UYGUN BULUNAN MALZEME SEÇENEKLERİ

MAHAL				TEST RAPOR NO/TARİH	ÖRNEK	KATALOG
SIRA NO	CİNSİ	MARKASI	TİPİ			
1						
2						
3						
4						
5						

Not: İdare Onayı Olmadan Malzeme bağlantısı ve imalatı yapılmayacaktır.

İDARE TARAFINDAN
ONAY
VERİLECEKTİR.

ONAY
....../....../20..
İLGİLİ YAPI DENETİM GÖREVLİSİ

Hazırlayan